



Denpasar, 14 Pebruari 2015

**LAPORAN PERTANGGUNGJAWABAN
PENGURUS KOPEGTEL TAHUN BUKU 2014
DAN
PENGAJUAN RKA TAHUN 2015
PADA RAPAT ANGGOTA TAHUNAN (RAT)**



*“Meningkatkan profesionalisme, untuk meraih
kinerja yang optimal di tahun 2015”*

Kopegtel “Insan” Denpasar

Alamat : Jl. Serma Gede No. 13 Denpasar 80361

Telp. : 0361 231010

Email : kopegtel.insan@gmail.com

DAFTAR ISI

	Halaman
KATA PENGANTAR	i
LAPORAN PENGAWAS	ii
BAB I PENDAHULUAN	1
1.1 UMUM	1
1.2 VISI DAN MISI	2
1.3 SUSUNAN PENGAWAS, PENGURUS, DAN PENGELOLA KOPEGTEL INSAN DENPASAR TAHUN BUKU 2014	2
1.4 ANGGOTA	3
BAB II REALISASI RENCANA KERJA DAN ANGGARAN TAHUN BUKU 2014	4
2.1 REALISASI PROGRAM KERJA	4
2.2 REALISASI ANGGARAN	5
2.3 PERTUMBUHAN ANTARA 2013-2014	7
2.4 BENEFIT KEPADA ANGGOTA	11
BAB III RENCANA KERJA DAN ANGGARAN TAHUN 2015	12
3.1 RENCANA PROGRAM KERJA	12
3.2 RENCANA ANGGARAN	13
3.3 PERUBAHAN PENGAWAS	15
BAB IV USULAN UNTUK DISETUJUI DALAM RAT	16
DAFTAR LAMPIRAN	18

KATA PENGANTAR

Dengan mengucap puji syukur kehadiran Tuhan Yang Maha Esa, kami dapat menyelesaikan Laporan Pertanggungjawaban Pengurus Kopegel Insan Denpasar Tahun Buku 2014 untuk disampaikan kepada para Anggota dalam Rapat Anggota Tahunan.

Laporan Pertanggung Jawaban Pengurus ini memuat Laporan Keuangan Kopegel Insan Denpasar Tahun Buku 2014 yang terdiri dari Neraca serta Perhitungan Hasil Usaha. Laporan tersebut telah diaudit oleh Kantor Akuntan Publik Ketut Budiarta, adapun hasil audit adalah “**Wajar Tanpa Pengecualian**”.

Laporan Keuangan Kopegel Insan Denpasar tersebut diatas merupakan Pertanggungjawaban Pengurus dalam mengelola kegiatan dan bisnis Kopegel Insan Denpasar selama Tahun Buku 2014.

Secara rinci dapat dilihat pada BAB II yang berisi Realisasi Rencana Kerja dan Anggaran (RKA) Tahun Buku 2014. Secara umum dapat kami sampaikan bahwa pertumbuhan Kopegel Insan Denpasar terjadi peningkatan pendapatan sebesar 14% dan kenaikan SHU sebelum pajak sebesar 39% dari realisasi tahun 2013. Tentunya pencapaian ini dapat diraih berkat dukungan dan kerja sama yang baik dari semua pihak.

Selanjutnya sesuai dengan ketentuan dalam Anggaran Dasar Kopegel Insan Denpasar pasal 23 ayat (4), Pengurus mengajukan Rencana Anggaran dan Program Kerja Tahun Buku 2015 sebagaimana disampaikan dalam bagian Rencana Anggaran dan Program Kerja Tahun 2015.

Demikian disampaikan, atas perhatian dan kerjasamanya kami mengucapkan terima kasih.

Denpasar, 14 Pebruari 2015
an. Pengurus Kopegel Insan Denpasar



GEDE EKA SUDARSANA
KETUA

RAT Kopegel Insan Denpasar Tahun Buku 2014:

“Meningkatkan profesionalisme, untuk meraih kinerja yang optimal di tahun 2015”

LAPORAN PENGAWAS

BAB I KESIMPULAN HASIL PEMERIKSAAN

Kami telah melakukan pemeriksaan atas Laporan Keuangan Koperasi sesuai dengan Anggaran Dasar Koperasi pasal 28. Laporan Keuangan Koperasi Pegawai Telekomunikasi (Kopegtel) “INSAN” Denpasar posisi per 31 Desember 2014 ditutup dengan jumlah Aktiva sebesar Rp. 9.677.734.800,- dan Passiva sebesar Rp. 9.677.734.800,- serta perhitungan Sisa Hasil Usaha sebelum pajak sebesar Rp. 422.056.508,- dan SHU setelah pajak sebesar Rp 407.335.396,-.

Pengelolaan operasional Kopegtel “INSAN” Denpasar telah berjalan dengan baik. Kondisi tersebut didukung dengan sistem pengendalian internal yang cukup memadai, baik ditinjau dari sistem dan prosedur alur transaksi maupun prosedur operasional Koperasi.

Kemajuan ini dapat dilihat dari laporan keuangan, pendapatan tahun 2013 sebesar **Rp. 1.304.551.759,-** dan tahun 2014 sebesar **Rp 1.487.797.965,-** atau tumbuh sebesar **14%** dengan perolehan SHU setelah pajak tahun 2013 sebesar **Rp. 223.183.429,-** dan tahun 2014 sebesar **Rp. 407.335.396,-** atau tumbuh sebesar **83%**. (PP NO.46 TH 2013 tentang pengenaan pajak bagi wajib pajak dengan peredaran bruto/omset tidak melebihi Rp. 4,8 Milyar dalam 1 Tahun pajak dikenakan PPh Final 1% dari omset dimana sebelumnya 12,5% dari SHU kena pajak).

Hal-hal yang perlu mendapatkan perhatian lebih lanjut dalam pengelolaan Kopegtel “INSAN” Denpasar dapat kami sarankan sebagai berikut :

- Dalam rangka menilai dan meyakini pengelolaan atas transaksi keuangan Kopegtel Insan Denpasar telah dilaksanakan dan dicatat dengan semestinya, untuk tahun buku 2014 pengawas masih mempercayakan kepada KAP Ketut Budiarta untuk melakukan audit laporan keuangan tahun buku 2014 untuk periode ketiga/ audit terakhir.
- Pengawasan atasan langsung (waskat) khususnya mengenai kelengkapan dan keabsahan dokumen kredit agar lebih ditingkatkan, khusus kredit >Rp 50 juta yg memakai anggunan sertifikat tanah wajib melakukan perikatan anggunan melalui Notaris, hal ini untuk mengantisipasi semakin meningkatnya volume transaksi, dan untuk meminimalisasi peluang terjadinya fraud.

- Terus mengupayakan pencairan kredit macet, serta mengalokasikan cadangan kerugian piutang sesuai dengan usia kredit macet.
- Memberikan informasi kegiatan bulanan terutama yang berkaitan langsung dengan pertumbuhan pendapatan dan biaya yang bersifat signifikan.
- Membuat Gimmick-gimmick yang menarik untuk meningkatkan Tabungan dan Pinjaman dari anggota
- Restrukturisasi Organisasi dan perbaikan sistem yang telah dilaksanakan pada tahun 2014 sesuai dengan portofolio usaha dan perubahan lingkungan bisnis khususnya dibidang simpan pinjam yang sangat cepat hendaknya terus dikawal serta lebih disempurnakan di masa mendatang untuk mendukung terwujudnya Visi Kopectel “Insan” Denpasar ”*Menjadi Koperasi dengan Pengelolaan Terbaik di Indonesia*”.
- Untuk lebih mendukung kemajuan Kopectel “INSAN” Denpasar perlu dilakukan program pelatihan bagi karyawan berprestasi, BIT bagi karyawan lain, dan mengikuti berbagai seminar bisnis serta melaksanakan studi banding (benchmark) ke Koperasi lain yang dipandang lebih maju guna menambah keterampilan dan wawasan bisnis para karyawan dan Pengelola.

Demikian Laporan Pemeriksaan ini kami sajikan untuk dapat diterima dalam Rapat Anggota Tahunan (RAT) tahun buku 2014.

Denpasar, 9 Pebruari 2015
 PENGAWAS
 Kopectel “INSAN” Denpasar

I KETUT RUMADHA
 NIK : 610022

I WAYAN SUWITRA
 NIK : 650185

BAB II

CATATAN ATAS LAPORAN KEUANGAN

1. UMUM

Sesuai Surat dari Departemen Koperasi dan Pembinaan Pengusaha Kecil RI No. 143/KWK.22/TARKUM/XI/96 tanggal 22 Nopember 1996, Perubahan Anggaran Koperasi Pegawai PT. Telekomunikasi disahkan dengan No. 481/BH/PAD/KWK.22/ XI/1996 tanggal 22 Nopember 1996, serta Perubahan Anggaran Dasar No. : 11 tanggal 26 Maret 2007, yang telah disahkan dengan Keputusan Menteri Koperasi dan pembinaan Pengusaha Kecil RI No. : 86/BH/PAD/DISKOP.PKM/IV/2007 tanggal 25 April 2007.

Sesuai Anggaran Dasar yang ada lingkup usaha Koperasi terdiri dari :

a) Usaha Pokok, meliputi :

- Simpan Pinjam
- Pertokoan
- Pengadaan barang elektronik
- Pengadaan kendaraan bermotor
- Wartel/KBU

b) Usaha Penunjang, meliputi :

- Fotocopy
- Instalatir Jastel/TV Cable
- Usaha-usaha lain yang sah untuk kesejahteraan Anggota

Berdasarkan Berita Acara Keputusan RAT Kopectel INSAN Denpasar Tahun Buku 2011 N0.181.A/BA-RAT/ADM/KOPECTEL-DPR/II/2012 pada butir KETIGA berbunyi : Menerima, menyetujui dan mengesahkan Koperasi hanya bergerak dalam usaha Simpan Pinjam yang dikelola dengan sistem perbankan. Berdasarkan dengan keputusan diatas maka disarankan agar AD/ART Kopectel Insan Denpasar perlu segera dilakukan perubahan.

Keanggotaan Kopectel sampai posisi per 31 Desember 2014 berjumlah 279 orang, jumlah tersebut mengalami penurunan dibandingkan dengan 2013 yang berjumlah 282 dimana terdapat 8 orang anggota masuk dan 11 orang anggota keluar. Sedangkan jumlah karyawan Kopectel per 31 Desember 2014 sebanyak 4 orang, yang hanya khusus menangani usaha simpan pinjam.

2. BEBERAPA IKHTISAR KEBIJAKAN AKUNTANSI

- a) **Aktiva Lancar** adalah aktiva yang dapat direalisasikan dalam waktu satu tahun atau dalam siklus operasi normal Koperasi.
- b) **Kas** adalah alat pembayaran yang siap dan bebas digunakan untuk membiayai kegiatan umum Koperasi.
- c) **Bank** adalah sisa rekening giro Koperasi yang dapat dipergunakan secara bebas untuk membiayai kegiatan umum Koperasi.
- d) **Piutang Usaha** adalah tagihan yang timbul kepada pihak lain yang dihasilkan dari kegiatan transaksi usaha atau penyaluran bantuan pinjaman yang jangka waktunya sesuai usaha normal, bila jangka penagihan lebih dari 1 (satu) tahun atau siklus usaha normal maka transaksi tersebut harus diungkapkan dalam catatan atas laporan keuangan dan disajikan sesuai kelompok jenis usahanya.
- e) **Persediaan Barang** adalah semua barang milik Koperasi yang disimpan di gudang atau tempat penyimpanan lain yang ditunjuk, yang dimaksudkan untuk dijual kembali pada setiap waktu sebagai usaha pokok Koperasi.
- f) **Biaya Dibayar Dimuka** adalah biaya yang pembayarannya dilakukan pada periode akuntansi tetapi masa manfaat ekonomisnya dinikmati pada periode akuntansi yang akan datang yang jangka waktunya dapat diketahui secara pasti.
- g) **Pajak Dibayar Dimuka** adalah pajak yang disetor ke kas negara dan akan diperhitungkan dalam SPT Masa atau SPT Tahunan, yang meliputi pajak penghasilan badan (PPH psl 25), PPh psl 21, PPh psl 22, PPh psl 23 dan PPN Masukan yang dapat dikreditkan.
- h) **Uang Muka** adalah pembayaran kepada pihak lain di luar Koperasi yang sifatnya sementara yang akan diperhitungkan kemudian.
- i) **Panjar** adalah pembayaran kepada pihak intern Koperasi yang sifatnya sementara dan harus diselesaikan dalam periode akuntansi.
- j) **Pendapatan Yang Masih Harus Diterima (PYMHD)** adalah bagian pendapatan periode akuntansi yang belum diterima sampai akhir periode akuntansi.
- k) **Investasi Jangka Panjang** adalah penyertaan Koperasi pada koperasi lainnya dan pada bukan koperasi atau penanaman dalam surat berharga yang tidak dimaksudkan untuk diperjual belikan, bersifat permanen, jangka waktu tidak dibatasi, umurnya tidak tergantung pada ketentuan yang berlaku dan relatif

jangka panjang, jatuh tempo pencairannya dibatasi dan lebih dititik beratkan sebagai ikatan dalam sistem jaringan usaha untuk memperoleh pendapatan dan pembentukan dana, antara lain :

- (1) Simpanan pokok pada koperasi lain
- (2) Simpanan wajib dan simpanan-simpanan khusus pada koperasi lain
- (3) Saham
- (4) Obligasi

- l) **Aktiva Tetap** adalah aktiva berwujud yang diperoleh dalam bentuk siap pakai atau dengan dibangun terlebih dahulu, yang digunakan dalam operasi Koperasi dan tidak dimaksudkan untuk dijual dalam rangka kegiatan normal Koperasi, serta mempunyai masa manfaat lebih dari satu tahun.
- m) **Aktiva Lain-lain** adalah merupakan hak kepemilikan untuk mendukung operasional Koperasi yang didasarkan atas Perjanjian Kerja Sama dengan pihak lain di luar Koperasi. Hak kepemilikan operasional tersebut diamortisasi setiap bulannya berdasarkan metode matching cost and revenue.
- n) **Kewajiban Jangka Pendek** adalah kewajiban yang diharapkan akan dilunasi dalam waktu satu tahun, seperti :
 - (1) Kewajiban usaha
 - (2) Kewajiban Pajak
 - (3) Kewajiban Bank
 - (4) Dana-dana
- o) **Beban Yang Masih Harus Dibayar (BYMHD)** adalah beban periode akuntansi tahun berjalan yang akan dilakukan pembayarannya dalam waktu satu tahun setelah tanggal neraca. BYMHD termasuk dalam Kewajiban Jangka Pendek.
- p) **Kewajiban Jangka Panjang** yang akan jatuh tempo adalah bagian kewajiban jangka panjang yang akan dilakukan pembayarannya dalam waktu satu tahun setelah tanggal neraca.
- q) **Modal Dasar Koperasi** adalah jumlah modal yang ditetapkan dengan memperhatikan cara pembentukan modal dalam Anggaran Dasar yang terdiri dari simpanan pokok dan simpanan wajib.
Modal yang berasal dari simpanan dapat berbentuk :
 - (1) **Simpanan Pokok**, yaitu nilai uang tertentu yang sama banyaknya dan wajib diserahkan kepada Koperasi pada waktu masuk menjadi anggota. Simpanan pokok tidak dapat diambil kembali selama yang bersangkutan menjadi anggota Koperasi.
 - (2) **Simpanan Wajib** yaitu jumlah nilai uang tertentu yang harus dibayar oleh anggota dalam waktu dan kesempatan tertentu selama menjadi anggota

koperasi. Simpanan wajib tidak dapat diambil kembali selama yang bersangkutan masih menjadi anggota Koperasi.

- r) **Modal Donasi** adalah unsur ekuitas yang berasal dari sumbangan pihak ketiga bukan sebagai anggota dan tidak menimbulkan kewajiban.
- s) **Sisa Hasil Usaha (SHU)** yang belum dibagi adalah akumulasi sisa hasil usaha periodic setelah memperhitungkan pembagian dan koreksi sisa hasil usaha periode lalu, baik dicadangkan maupun untuk tujuan tertentu.
- t) **Cadangan** adalah sejumlah uang yang diperoleh dari pembagian sisa hasil usaha, yang dimaksudkan untuk memupuk modal dan untuk menutup kerugian koperasi bila diperlukan.
- u) **Pendapatan** adalah arus masuk bruto dari manfaat ekonomi yang timbul dari aktivitas normal Koperasi selama satu periode bila arus masuk itu mengakibatkan kenaikan ekuitas, yang tidak berasal dari kontribusi penanam modal.
- v) **Pendapatan Operasional** adalah pendapatan yang diperoleh dari kegiatan penyelenggaraan usaha Koperasi baik usaha dari anggota maupun usaha non anggota.
- w) **Pendapatan Non Operasional** adalah pendapatan yang diperoleh dari kegiatan bukan usaha pokok Koperasi.
- x) **Beban** adalah penurunan manfaat ekonomi selama suatu periode akuntansi dalam bentuk arus ke luar atau berkurangnya aktiva, atau terjadinya kewajiban yang mengakibatkan penurunan ekuitas yang tidak menyangkut pembagian kepada penanam modal.
- y) **Beban Usaha** adalah beban yang terjadi dalam rangka penyelenggaraan usaha Koperasi dan kegiatan penunjang lainnya.
- z) **Beban Non Usaha** adalah beban yang tidak dapat dikelompokkan sebagai beban usaha. Beban ini antara lain meliputi beban bunga, selisih kurs, dan rugi penukaran atau penjualan aktiva.

3. Penjelasan Pos-Pos Neraca

3.1. Kas

Saldo Kas pada tanggal 31 Desember 2013 dan 2014 adalah sebagai berikut:

	31-Des- 2013	31-Des-2014
	Rp.	Rp.
Kas	1.906.000	21.317.000
Jumlah Kas	1.906.000	21.317.000

3.2. Bank

Saldo Bank pada tanggal 31 Desember 2013 dan 2014 adalah sebagai berikut:

	31-Des- 2013	31-Des-2014
	Rp.	Rp.
Mandiri (145-00-0784649-2)	559.456.519	469.071.005
BNI (0233475210)	269.984.063	114.544.073
BNI (0233474624)	70.370.457	70.370.457
Jumlah Bank	899.811.039	653.985.535

3.3 Piutang Usaha

Saldo Piutang Usaha pada tanggal 31 Desember 2013 dan 2014 adalah sebagai berikut:

	31-Des- 2013	31-Des-2014
	Rp.	Rp.
Piutang Uang	7.188.394.005	8.939.426.344
Piutang Mandiri	27.406.181	-
Piutang Tiara	12.520.821	16.880.995
Total Saldo Piutang	7.228.321.007	8.956.307.339

3.4 Cadangan Kerugian Piutang

Saldo Cadangan Kerugian Piutang pada tanggal 31 Desember 2013 dan 2014 adalah sebagai berikut:

	31-Des- 2013	31-Des-2014
	Rp.	Rp.
Cadangan Kerugian Piutang	(50.489.769)	62.489.769
Total	(50.489.769)	62.489.769

Beban cadangan kerugian tahun 2014 sebesar Rp. 1.000.000,- perbulan.

3.5 Beban Dibayar Dimuka

Saldo Beban Dibayar Dimuka pada tanggal 31 Desember 2013 dan 2014 adalah sebagai berikut:

	31-Des- 2013	31-Des-2014
	Rp.	Rp.
Beban Dibayar Dimuka	10.739.582	29.582.516
Total	10.739.582	29.582.516

3.6 Investasi Jangka Panjang

Saldo Investasi Jangka Panjang (Penyertaan) pada tanggal 31 Desember 2013 dan 2014 adalah sebagai berikut:

	31-Des- 2013	31-Des-2014
	Rp.	Rp.
Penyertaan Simpanan Pokok KOPTTEL	3.000.000	3.000.000
Penyertaan Simpanan Wajib KOPTTEL	45.000.000	46.000.000
Penyertaan Simpanan Pokok KJA	50.000	50.000
Penyertaan Simpanan Wajib KJA	1.140.000	1.260.000
Penyertaan Simpanan Khusus KJA	642.887	655.096
Jumlah Investasi Jangka Panjang	49.832.887	50.965.096

3.7 Aset Tetap

Saldo Aset Tetap pada tanggal 31 Desember 2013 dan 2014 adalah sebagai berikut:

	31-Des- 2013	31-Des-2014
	Rp.	Rp.
Inventaris	43.373.751	51.273.751
Akumulasi Penyusutan Inventaris	(11.538.751)	(23.206.668)
Nilai Buku Aset Tetap	31.835.000	28.067.083

3.8 Hutang Bank

Saldo Hutang Bank pada tanggal 31 Desember 2013 dan 2014 adalah sebagai berikut:

	31-Des- 2013	31-Des-2014
	Rp.	Rp.
Hutang Mandiri	6.468.760	-
Hutang BNI	461.666.638	321.666.622
Jumlah Hutang Bank	468.135.398	321.666.622

3.9 Hutang Pajak

Saldo Hutang Pajak pada tanggal 31 Desember 2013 dan 2014 adalah sebagai berikut:

	31-Des- 2013	31-Des-2014
	Rp.	Rp.
Hutang PPh Badan	47.891.315	-
Hutang PPh Bunga	969.430	1.593.210
Hutang Pajak Pasal 4(2) Final	-	1.291.364
Jumlah Hutang Pajak	48.860.745	2.884.574

3.10 Simpanan

Saldo Simpanan pada tanggal 31 Desember 2013 dan 2014 adalah sebagai berikut:

	31-Des- 2013	31-Des-2014
	Rp.	Rp.
Pokok	7.050.000	6.975.000
Wajib	1.130.471.000	1.259.481.000
Sukarela	216.423	898.152
Tabungan Kopegtel	3.600.358.684	4.196.118.093
Deposito	967.000.000	1.617.000.000
Tabungan Rencana	288.534.350	304.475.410
Jumlah Simpanan	5.993.630.457	7.384.947.655

3.11 Biaya Yang Masih Harus Dibayar (BYMHD)

Saldo Biaya Yang Masih Harus Dibayar (BYMHD) pada tanggal 31 Desember 2013 dan 2014 adalah sebagai berikut:

	31-Des- 2013	31-Des-2014
	Rp.	Rp.
Saldo RAT s/d Tahun Lalu	8.668.347	14.451.346
BYMHD s/d Tahun Lalu	3.233.633	36.189.133
Biaya Insentif	129.888.184	140.685.506
Biaya THR	1.440.000	-

Biaya Pesangon	25.830.000	20.700.000
Biaya RAT	202.400.000	217.400.000
Biaya Promo	1.774.000	2.250.000
Biaya Audit	7.200.000	4.000.000
Biaya Perjalanan Dinas	4.450.000	1.500.000
Biaya Sewa Gedung	24.600.000	15.000.000
Biaya Tunjangan Jamsostek	643.440	-
Biaya PPh Pasal 21	585.613	656.096
Jumlah BYMHD	410.713.216	452.832.081

3.12 Titipan

Saldo Titipan pada tanggal 31 Desember 2013 dan 2014 adalah sebagai berikut:

	31-Des- 2013	31-Des-2014
	Rp.	Rp.
Titipan Lainnya	47.565.960	49.664.063
Titipan TWP	31.114.540	31.114.540
Jumlah Titipan	78.680.500	80.778.603

3.13 Dana dari Pembagian SHU

Saldo Dana dari Pembagian SHU pada tanggal 31 Desember 2013 dan 2014 adalah sebagai berikut:

	31-Des- 2013	31-Des-2014
	Rp.	Rp.
Dana Pendidikan	23.095.441	33.489.612
Dana Sosial	26.934.265	37.293.436
Dana Pemb. Daerah Kerja	28.708.851	30.697.520
Jumlah Dana	78.738.557	101.480.568

3.14 Ekuitas

Saldo Ekuitas pada tanggal 31 Desember 2013 dan 2014 adalah sebagai berikut:

	31-Des- 2013	31-Des-2014
	Rp.	Rp.
Modal	563.559.470	563.559.470
Cadangan Modal	306.453.974	362.249.831
SHU Tahun Berjalan	223.183.429	407.335.396
Jumlah Ekuitas	1.093.196.873	1.333.144.697

4. Penjelasan Pos-Pos Laba Rugi

4.1 Pendapatan

Pendapatan pada 31 Desember 2013 dan 2014 adalah sebagai Berikut.

	31-Des- 2013	31-Des-2014
	Rp.	Rp.
Pendapatan Kena Pajak		
Penyertaan	5.227.730	8.162.552
Bunga dan Jasa Giro	8.519.882	11.510.735
Pendapatan Tidak Kena Pajak		
Bunga Pinjaman Uang	1.145.127.925	1.319.955.742
Bunga Pinjaman Mandiri	19.510.997	925.983
Fee Tiara & Fee Lainnya	31.106.975	8.718.953
Pendapatan Provisi dan Materai	95.058.250	138.524.000
Jumlah Pendapatan	1.304.551.759	1.487.797.965

4.2 Beban-beban

Beban-beban pada 31 Desember 2013 dan 2014 adalah sebagai Berikut.

	31-Des- 2013	31-Des-2014
	Rp.	Rp.
Beban Operasional & Pemeliharaan		
Biaya Depresiasi	7.681.744	11.667.917
Biaya Materai, Cetak, dan ATM	5.947.750	7.228.830
Biaya Pengelolaan Bank	3.477.931	3.814.150
Biaya Listrik	2.300.000	4.950.000
Biaya Telepon	7.488.381	7.369.585
Biaya Konsumsi Rapat	537.300	1.959.100
Biaya KBM	595.000	1.224.000
Biaya Umum	4.377.795	4.595.500
Biaya Jasa Koptel	12.147.679	13.418.421
Biaya Cad. Kerugian Piutang	12.000.000	12.000.000
Biaya Insentif	129.888.183	140.685.506
Biaya RAT	202.400.000	217.400.000
Biaya Sewa Gedung	24.600.000	15.000.000
Biaya Audit	7.200.000	8.000.000
Biaya Perjalanan Dinas	4.800.000	4.800.000
Biaya Promo	3.600.000	2.400.000
Jumlah Biaya Operasional	429.041.763	456.513.009
Beban Pegawai		
Biaya Gaji Karyawan	124.694.500	128.169.500

Honor Pengurus & Pengawas	43.740.000	41.580.000
Biaya Tunjangan Hari Raya	12.915.000	12.510.000
Biaya Pesangon	25.830.000	20.700.000
Biaya Pakser	2.850.000	4.000.000
Biaya Jamsostek	7.721.280	-
Biaya Pajak Penghasilan	2.648.560	3.464.132
Biaya Asuransi	-	8.799.231
Biaya Lembur	-	-
Jumlah Biaya Pegawai	220.399.340	219.222.863
Biaya Bunga		
Biaya Bunga Pinjaman Mandiri	12.209.401	148.441
Biaya Bunga Pinjaman BNI	56.140.008	56.140.008
Biaya Bunga Tabungan	221.033.700	219.063.900
Biaya Bunga Deposito	57.029.700	97.353.400
Biaya Bunga Tab. Rencana	3.490.000	11.829.000
Biaya Program Tab. Rencana	2.135.418	5.470.836
Jumlah Biaya Bunga	352.038.227	390.005.585
Jumlah Beban-beban	1.001.479.330	1.065.741.457

4.3 Pajak Penghasilan

Saldo Pajak Penghasilan pada tanggal 31 Desember 2013 dan 2014 adalah sebagai berikut.

	31-Des- 2013	31-Des-2014
	Rp.	Rp.
Pajak Penghasilan		
PPh Pasal 29	79.889.000	-
PPh 4(2) Final Januari	-	1.198.112
PPh 4(2) Final Pebruari	-	1.117.812
PPh 4(2) Final Maret	-	1.225.624
PPh 4(2) Final April	-	1.156.116
PPh 4(2) Final Mei	-	1.100.223
PPh 4(2) Final Juni	-	1.270.529
PPh 4(2) Final Juli	-	1.229.533
PPh 4(2) Final Agustus	-	1.326.639
PPh 4(2) Final September	-	1.245.890
PPh 4(2) Final Oktober	-	1.255.102
PPh 4(2) Final November	-	1.304.168
PPh 4(2) Final Desember	-	1.291.364
Jumlah Pajak Penghasilan	79.889.000	14.721.112

5. Kerjasama

Dalam kegiatan usahanya, Kopectel “INSAN” Denpasar melakukan transaksi tertentu dengan pihak-pihak lain sebagai berikut :

- Kopectel “INSAN” Denpasar dalam penyelenggaraan kesejahteraan anggota menyediakan kupon belanja Tiara Dewata untuk berbelanja berbagai kebutuhan serta bekerja sama dengan Heronusa untuk pembelian sepeda motor honda serta dealer-dealer lain untuk sepeda motor merek lainnya.
- Kopectel “INSAN” Denpasar bekerja sama dengan Bank BNI untuk melayani pinjaman anggota dengan nominal sampai dengan Rp. 100.000.000,.

Denpasar, 9 Pebruari 2015
PENGAWAS
Kopectel “INSAN” Denpasar



I KETUT RUMADHA
NIK : 610022



I WAYAN SUWITRA
NIK : 650185

BAB I

PENDAHULUAN

1.1 UMUM

Secara historis cikal bakal Kopegtel Insan Denpasar sudah berdiri sejak tahun 1968 pada saat dibentuknya Koperasi Kandapon dan telah mendapatkan Pengesahan Badan Hukum dengan Nomor : 699/BH/VIII tanggal 7 Januari 1969. Koperasi Pegawai PT Telekomunikasi (KOPEGTEL) Denpasar adalah Amalgamasi dari beberapa koperasi TELKOM, yaitu Koperasi Kandapon, Kandatex, Setra dan Witel VIII. Mengingat Kopegtel Insan merupakan gabungan dari berbagai Koperasi Telkom yang masing-masing mempunyai tanggal dibentuknya, maka berdasarkan Keputusan Ketua Kopegtel Insan Denpasar No. 452/SK/ADM/KOPEGTEL-DPR/X/2009 ditetapkan hari jadi Kopegtel Insan Denpasar pada tanggal 22 November 1996, karena pada tanggal itulah terjadi Amalgamasi dari beberapa Kopegtel dan mendapatkan pengesahan perubahan anggaran dasar dari Departemen Koperasi dan Pembinaan Pengusaha Kecil.

Kopegtel Insan Denpasar telah beberapa kali melakukan perubahan Anggaran Dasar, terakhir mendapatkan Nomor Akte Perubahan Anggaran Dasar: 11 tanggal 26 Maret 2007 yang dibuat oleh Notaris Inti Sariwati, SH dan disahkan dengan Keputusan Menteri Koperasi dan Pembinaan Pengusaha Kecil RI Nomor 86/BH/PAD/DISKOP.PKM/IV/2007 tanggal 25 April 2007 yang berlaku sampai sekarang.

Semua keberhasilan yang telah dicapai Kopegtel Insan Denpasar tidak lepas dari segenap dukungan berbagai pihak terutama anggota sebagai pemegang kekuasaan tertinggi. Kritik dan saran yang membangun diharapkan semakin meningkatkan kinerja Kopegtel Insan Denpasar. Semoga rasa memiliki, rasa cinta terhadap koperasi tertanam dalam jiwa anggota. Tanpa dukungan anggota koperasi tidak berarti apa-apa, partisipasi anda adalah kemajuan kami.

1.2 VISI DAN MISI

VISI :
Menjadi koperasi dengan pengelolaan terbaik di Indonesia.

MISI :

1. Memberi manfaat yang sebesar-besarnya kepada anggota dan karyawan dalam pelayanan dan kesejahteraan.
2. Memperluas bisnis yang berorientasi profit melalui pola kemitraan.

1.3 SUSUNAN PENGAWAS, PENGURUS, DAN PENGELOLA KOPEGTEL INSAN DENPASAR TAHUN BUKU 2014

PENGAWAS

Ketua : I Ketut Tedja
Anggota : I Ketut Rumadha
I Wayan Suwitra

PENGURUS

Ketua : I Gede Eka Sudarsana
Sekretaris : Anak Agung Gde Pelayun
Bendahara : I Gusti Ayu Pryatnawati

Susunan Pengawas dan Kepengurusan tersebut telah dilakukan pengesahan oleh Anggota, pada Rapat Anggota Tahunan (RAT) Kopegtel Insan Denpasar Tahun Buku 2012 tanggal 2 Maret 2013.

Selanjutnya pada tanggal 1 September 2014, Ketua Pengawas I Ketut Tedja NIK : 580583 memasuki masa pensiun sehingga beliau keluar dari keanggotaan serta berhenti sebagai Pengawas Kopegtel Insan Denpasar.

PENGELOLA

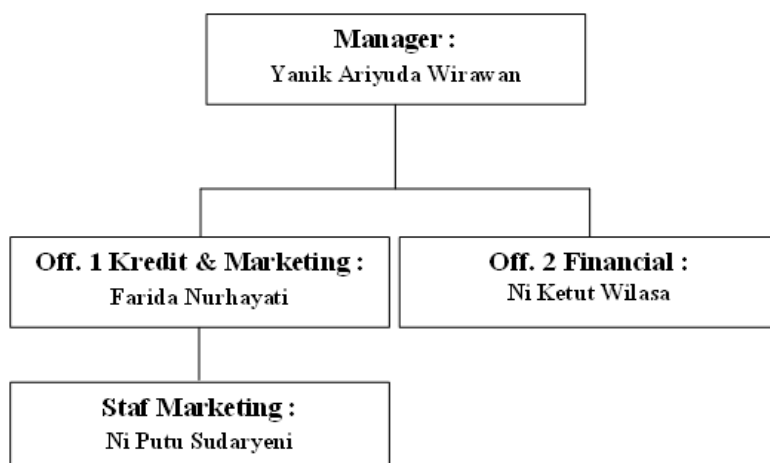

1.4 ANGGOTA

Jumlah Anggota Kopegstel Insan Denpasar pada tahun 2011 adalah 597 orang termasuk diantaranya Pensiunan berjumlah 304 orang. Sedangkan sejak tahun 2012 pensiunan sudah tidak menjadi anggota lagi, pada akhir tahun tahun 2012 jumlah anggota adalah 289 orang. Tahun 2013 terjadi perubahan jumlah anggota dimana terdapat 16 orang anggota masuk dan 23 orang anggota keluar, pada akhir tahun 2013 jumlah Anggota adalah 282 Orang.

Sampai dengan posisi 31 Desember 2014, Kopegstel Insan Denpasar mempunyai Anggota sebanyak 279 orang, terjadi perubahan jumlah anggota dimana terdapat 8 orang anggota masuk dan 11 orang anggota keluar karena pindah dan pensiun. Jumlah Anggota Kopegstel Insan dari tahun 2011 s/d 2014 adalah sebagai berikut :

No	Tahun	Jumlah Anggota
1	2011	597 Orang
2	2012	289 Orang
3	2013	282 Orang
4	2014	279 Orang

BAB II

REALISASI RENCANA KERJA DAN ANGGARAN

TAHUN BUKU 2014

2.1 REALISASI PROGRAM KERJA

Secara umum operasional Kopegstel Insan Denpasar untuk tahun buku 2014 telah berjalan dengan baik sesuai dengan ketentuan dan program kerja yang telah direncanakan pada tahun sebelumnya. Kopegstel Insan Denpasar terus berusaha menggiatkan kembali antusiasme anggota untuk menyimpan dananya di Kopegstel dengan memberikan produk-produk yang menarik seperti Tabungan Rencana Berhadiah Langsung dan Deposito Bunga Dimuka dengan berbagai keuntungan bagi anggota. Pemasaran produk juga ditingkatkan dengan sistem jemput bola sehingga lebih mempermudah dan mempercepat pelayanan simpan pinjam. Sehingga untuk tahun buku 2014 total simpanan dapat ditingkatkan sehingga pencairan pinjaman dan pendapatanpun meningkat.

Penambahan inventaris dan peralatan kantor telah dilakukan secara bertahap sesuai dengan perkembangan dan kebutuhan Kopegstel Insan Denpasar. Kopegstel Insan Denpasar telah memiliki website yang dapat diakses di : <http://www.kopegstel-insan.com/> untuk informasi saldo dan transaksi dapat dilihat pada menu login anggota, namun baru bisa di update sebulan sekali, kedepannya diharapkan bisa lebih baik lagi.

Perubahan anggaran dasar dimana Kopegstel Insan Denpasar hanya bergerak dalam usaha simpan pinjam telah disejui dalam RAT tahun buku 2011 tanggal 18 Pebruari 2012, namun dengan adanya Undang Undang Koperasi yang baru, UU No. 17 Tahun 2012, Kopegstel kembali menyusun draft anggaran dasar sesuai dengan UU ini karena draft lama tidak sesuai dengan UU tersebut. Tetapi UU 17/2012 tersebut dibatalkan oleh MK, maka Perubahan anggaran dasar akan kembali dilakukan berdasarkan UU No. 25 Tahun 1992 sehingga Kopegstel Insan Denpasar akan kembali pada draft anggaran dasar yang telah disahkan pada RAT tanggal 18 Pebruari 2012.

2.2 REALISASI ANGGARAN

Realisasi Anggaran Pendapatan, Biaya, dan SHU sebelum pajak untuk tahun yang berakhir 31 Desember 2014 adalah sebagai berikut:

	ANGGARAN 2014	REALISASI 2014	PENCAPAIAN
PENDAPATAN	1.369.779.347	1.487.797.965	109%
BIAYA	1.018.215.331	1.065.741.457	105%
SHU SEBELUM PAJAK	351.564.016	422.056.508	120%

Selama tahun 2014, total perolehan pendapatan KopegTel Insan Denpasar mencapai nilai sebesar Rp. 1.487.797.965,- atau 109% dari anggaran pendapatan tahun 2014 sebesar Rp. 1.369.779.347,-. Seiring dengan pencapaian pendapatan, realisasi biaya juga melebihi anggaran dengan nilai sebesar Rp. 1.065.741.457,- atau mencapai 105% dari anggaran biaya sebesar Rp. 1.018.215.331,-. Sehingga realisasi SHU sebelum pajak tahun 2014 juga melebihi anggaran dengan pencapaian 120% atau sebesar Rp. 422.056.508,- dari anggaran sebesar Rp. 351.564.016,-.

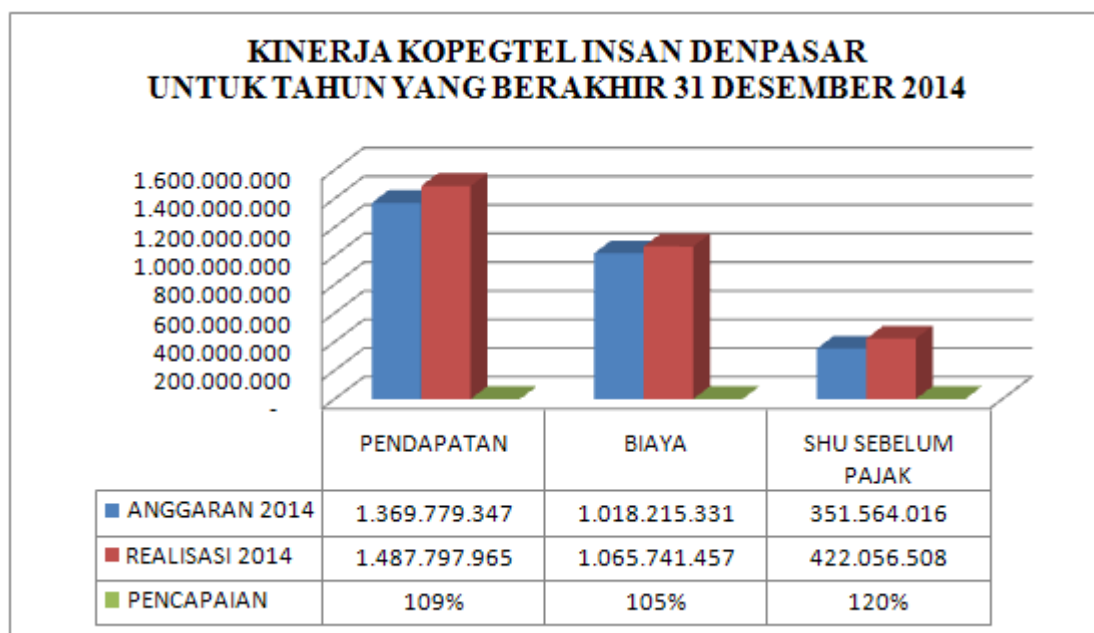

Adapun rincian perbandingan antara anggaran pendapatan tahun 2014 dengan realisasi pendapatan tahun 2014 adalah sebagai berikut :

NAMA PERKIRAAN	ANGGARAN TAHUN 2014	REALISASI TAHUN 2014	PENCAPAIAN
PENDAPATAN KENA PAJAK	13.900.000	19.673.287	142%
SHU KOPTTEL	5.300.000	8.162.552	154%
BUNGA DAN JASA GIRO BANK	8.600.000	11.510.735	134%
PENDAPATAN TIDAK KENA PAJAK	1.355.879.347	1.468.124.678	108%
BUNGA PINJAMAN UANG	1.227.944.347	1.319.955.742	107%
BUNGA PINJAMAN MANDIRI	935.000	925.983	99%
FEE TIARA & FEE LAINNYA	15.000.000	8.718.953	58%
ADM DAN MATERAI PINJAMAN	112.000.000	138.524.000	124%
TOTAL PENDAPATAN	1.369.779.347	1.487.797.965	109%

Berdasarkan rincian diatas terlihat pencapaian total pendapatan 2014 yang melebihi anggaran dipengaruhi oleh setiap pos pendapatan juga melebihi anggaran, hanya pos pendapatan fee tiara & fee lainnya yang tidak mencapai anggaran, hal ini disebabkan karena kartu belanja Tiara Grosir sudah tidak dapat digunakan dan sudah ditutup. Namun untuk menanggulangi hal tersebut Kopegtel Insan Denpasar menyediakan Kupon Belanja Tiara Dewata.

Total realisasi biaya tahun 2014 melebihi anggaran dipengaruhi oleh biaya operasional dan pemeliharaan (BODP) serta biaya bunga yang melebihi anggaran. BODP melebihi anggaran karena peningkatan biaya insentif sebanding dengan meningkatnya pendapatan. Sedangkan biaya bunga melebihi anggaran karena meningkatnya jumlah simpanan, dengan meningkatnya jumlah simpanan maka realisasi pinjaman juga semakin besar sehingga pendapatan adm dan bunga pinjaman uang juga meningkat. Adapun rincian perbandingan antara anggaran biaya tahun 2014 dengan realisasi biaya tahun 2014 adalah sebagai berikut :

NAMA PERKIRAAN	ANGGARAN TAHUN 2014	REALISASI TAHUN 2014	PENCAPAIAN
BIAYA OPERASIONAL DAN PEMELIHARAAN	432.687.173	456.513.009	106%
BIAYA PEGAWAI	223.001.748	219.222.863	98%
BIAYA BUNGA	62.526.410	90.005.585	108%
TOTAL BIAYA	1.018.215.331	1.065.741.457	105%

RAT Kopegtel Insan Denpasar Tahun Buku 2014:

"Meningkatkan profesionalisme, untuk meraih kinerja yang optimal di tahun 2015"

2.3 PERTUMBUHAN ANTARA 2013-2014

Perkembangan Kopegtel Insan Denpasar dapat dilihat berdasarkan perbandingan kinerja dalam tahun 2014 dibandingkan dengan tahun buku 2013, dengan rincian sebagai berikut :

KETERANGAN	2013	2014	SELISIH	%
1	2	3	4=3-2	4/2
ASET	8.171.955.746	9.677.734.800	1.505.779.054	18%
PIUTANG	7.228.321.007	8.956.307.339	1.727.986.332	24%
HUTANG	468.135.398	321.666.622	(146.468.776)	-31%
SIMPANAN	5.993.630.457	7.384.947.655	1.391.317.198	23%
PENDAPATAN	1.304.551.759	1.487.797.965	183.246.206	14%
BIAYA	1.001.479.331	1.065.741.457	64.262.126	6%
SHU SEBELUM PAJAK	303.072.428	422.056.508	118.984.080	39%

Posisi keuangan Kopegtel Insan Denpasar tahun buku 2014, dibandingkan dengan posisi keuangan tahun buku 2013 mengalami peningkatan aset sebesar 18%. Sampai dengan periode 31 Desember 2014 total aset Kopegtel Insan Denpasar adalah sebesar Rp. 9.677.734.800,-. Peningkatan Total Aset tahun 2014 disebabkan meningkatnya total simpanan sehingga kredit yang dapat disalurkan juga meningkat sehingga piutang meningkat.

Posisi piutang Kopegtel Insan Denpasar tahun buku 2014, dibandingkan dengan tahun buku 2013 mengalami peningkatan sebesar 24%. Sampai dengan per 31 Desember 2014 total saldo piutang adalah sebesar Rp. 8.956.307.339,- dengan rincian sebagai berikut:

KETERANGAN	2013	2014	SELISIH	%
1	2	3	4=3-2	4/2
PIUTANG UANG	7.188.394.005	8.939.426.344	1.751.032.339	24%
PIUTANG MANDIRI	27.406.181	-	(27.406.181)	-100%
PIUTANG TIARA	12.520.821	16.880.995	4.360.174	35%
TOTAL PIUTANG	7.228.321.007	8.956.307.339	1.727.986.332	24%

RAT Kopegtel Insan Denpasar Tahun Buku 2014:

"Meningkatkan profesionalisme, untuk meraih kinerja yang optimal di tahun 2015"

Tahun 2014 piutang mandiri sudah tidak ada lagi, karena tidak menjalankan lagi program pinjaman tersebut. Piutang uang mengalami peningkatan sebesar 24%, piutang uang terdiri atas piutang pada anggota dan non anggota dimana untuk tahun yang berakhir 31 Desember 2014 besarnya :

	2014	%
ANGGOTA	7.959.063.370	89%
NON ANGGOTA	980.362.975	11%
TOTAL	8.939.426.344	100%

Sedangkan untuk total pencairan pinjaman uang tahun buku 2014 adalah sebesar :

	2014	%
ANGGOTA	7.448.950.000	81%
NON ANGGOTA	1.751.650.000	19%
TOTAL	9.200.600.000	100%

Pencarian pinjaman disesuaikan dengan keadaan cashflow keuangan dan ketersediaan modal, baik dari hutang bank maupun simpanan anggota. Hutang yang tersisa adalah hutang pada BNI, untuk tahun yang berakhir 31 Desember 2014 sisanya Rp. 321.666.622,-. Berikut ini rincian simpanan nasabah Kopectel Insan Denpasar.

KETERANGAN	2013	2014	SELISIH	%
1	2	3	4=3-2	4/2
POKOK	7.050.000	6.975.000	(75.000)	-1%
WAJIB	1.130.471.000	1.259.481.000	129.010.000	11%
SUKARELA	216.423	898.152	681.729	315%
TABUNGAN KOPECTEL	3.600.358.684	4.196.118.093	595.759.409	17%
TABUNGAN RENCANA	288.534.350	304.475.410	15.941.060	6%
DEPOSITO	967.000.000	1.617.000.000	650.000.000	67%
TOTAL SIMPANAN	5.993.630.457	7.384.947.655	1.391.317.198	23%

Total simpanan nasabah Kopegel Insan Denpasar untuk tahun yang berakhir 31 Desember 2014 sebesar Rp. 7.384.947.655,- atau meningkat 23% dari tahun 2013 sebesar Rp. 5.993.630.457,-. Peningkatan terbesar terlihat pada deposito dimana untuk tahun yang berakhir 31 Desember 2014 sebesar Rp. 1.617.000.000,- meningkat 67% dari tahun sebelumnya, hal ini disebabkan adanya program deposito bunga dimuka sehingga menarik nasabah untuk menyimpan uangnya di Kopegel Insan Denpasar.

Pertumbuhan pendapatan, biaya, SHU sebelum pajak, pajak penghasilan, dan SHU setelah pajak untuk realisasi tahun yang berakhir 31 Desember 2014 dibandingkan dengan realisasi tahun 2014 adalah sebagai berikut:

URAIAN	REALISASI TAHUN 2013	REALISASI TAHUN 2014	PENCAPAIAN
PENDAPATAN	1.304.551.759	1.487.797.965	14%
BIAYA	1.001.479.331	1.065.741.457	6%
SHU SEBELUM PAJAK	303.072.428	422.056.508	39%
PAJAK PENGHASILAN	79.889.000	14.721.112	-82%
SHU SETELAH PAJAK	223.183.428	407.335.396	83%

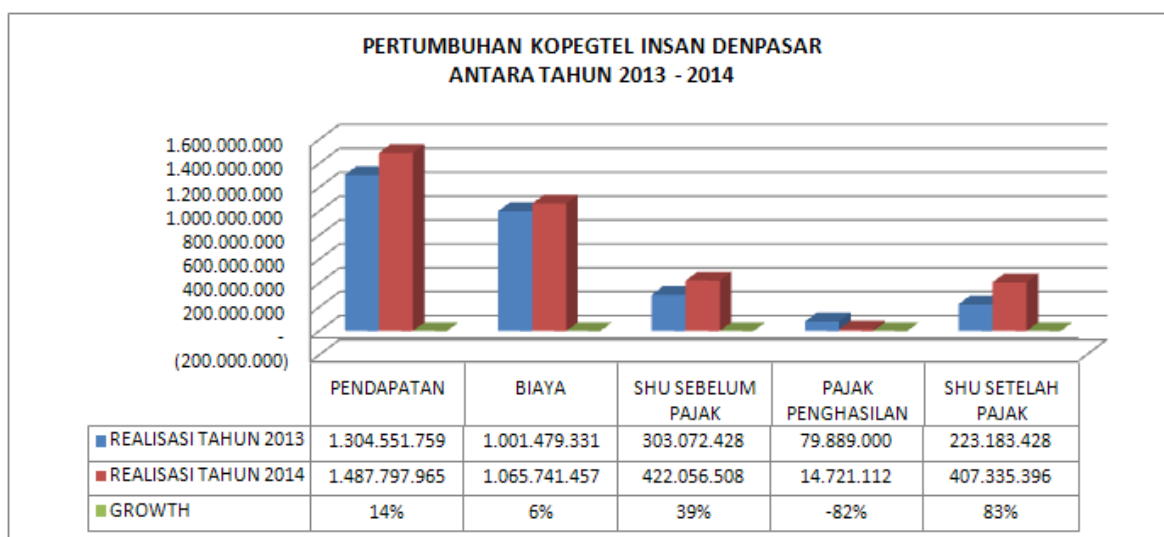

Realisasi pendapatan tahun buku 2014 sebesar Rp. 1.487.797.965,- naik 14% dari realisasi pendapatan tahun 2013 sebesar Rp. 1.304.551.759,- sedangkan untuk realisasi biaya tahun buku 2014 sebesar Rp. 1.065.741.457,- naik 6% dari realisasi tahun 2013

sebesar Rp. 1.001.479.331,-. Sehingga realisasi SHU sebelum pajak untuk tahun buku 2014 menjadi sebesar Rp. 422.056.508,- meningkat 39% dari realisasi tahun 2013 sebesar Rp. 303.072.428,-.

Dengan adanya ketentuan Pajak Penghasilan yang diatur dalam Peraturan Pemerintah (PP) Nomor 46 Tahun 2013 maka ada perubahan signifikan tentang pengenaan pajak bagi Wajib Pajak dengan peredaran bruto (omzet) yang tidak melebihi Rp 4,8 Miliar dalam 1 Tahun Pajak. Berdasarkan PP 46/2013 dikenakan Pajak Penghasilan Final 1% dari omzet yang sebelumnya adalah 12,5% dari SHU Kena Pajak. Ini berarti Koopetel Insan Denpasar harus membayar pajak untuk satu tahun pajak sebesar 1% dari omzet.

Tahun 2014 Koopetel Insan Denpasar hanya dikenakan PPh Final sebesar Rp. 14.721.112,- dan tidak wajib PPh Pasal 25, sehingga pembayaran PPh turun signifikan 82% dari tahun 2013 sebesar Rp. 79.889.000,-. Adapun SHU setelah pajak untuk tahun buku 2014 sebesar Rp. 407.335.396,- naik 83% dari realisasi SHU setelah pajak tahun 2013 sebesar Rp. 223.183.428,-

Koopetel Insan Denpasar melakukan pengelolaan Simpan Pinjam yang mandiri sejak tahun 2012. Selama 3 tahun terakhir secara positif telah membukukan SHU sebelum pajak sebesar Rp. 918.438.695,-. Besaran SHU Koopetel Insan Denpasar dari tahun 2012 s/d 2014 adalah sebagai berikut :

No	Tahun	Nilai SHU (Rp)
1	2012	193.309.759
2	2013	303.072.428
3	2014	422.056.508
TOTAL		918.438.695

2.4 BENEFIT KEPADA ANGGOTA

Kopegtel Insan Denpasar memberikan benefit kepada anggota berupa SHU, Insentif, dan Uang Transport dengan rincian sebagai berikut :

	REALISASI TAHUN 2013	REALISASI TAHUN 2014	GROWTH
<i>(Angka disajikan dalam Rupiah)</i>			
JUMLAH ANGGOTA	282	279	-1%
SHU SETELAH PAJAK	223.183.429	407.335.396	83%
SHU ANGGOTA (40%)	100.432.543	183.300.928	83%
INSENTIF	129.888.184	140.685.506	8%
INSENTIF ANGGOTA (70%)	90.921.729	98.479.854	8%
RATA-RATA SHU	356.144	656.993	84%
RATA-RATA INSENTIF	322.417	352.974	9%
RATA-RATA TRANSPORT	500.000	550.000	10%
TOTAL BENEFIT	1.178.561	1.559.967	32%

Keterangan :

- Uang yang dibagikan saat RAT adalah uang transport dan insentif sedangkan SHU langsung masuk ke tabungan masing-masing anggota dan besarnya sesuai dengan kontribusi masing-masing anggota.
- Sesuai dengan keputusan RAT 2013, pembagian uang transport dan insentif berdasarkan masa bergabung menjadi anggota. Uang transport dibayarkan 50% jika anggota baru bergabung kurang dari 6 bulan dan dibayar 100% apabila anggota bergabung lebih dari sama dengan 6 bulan sedangkan insentif dibagikan secara pro rata (proporsional) sesuai dengan masa bergabung menjadi anggota selama satu tahun buku. Rincian SHU, insentif, dan uang transport masing-masing anggota dapat dilihat pada lampiran.
- Selain benefit diatas, Kopegtel Insan Denpasar juga membayarkan bunga tabungan, tabunga rencana, dan deposito kepada anggota. Untuk tahun 2014 telah dibayarkan total bunga setelah pajak sebesar Rp. 179.155.090,- dengan rata-rata bunga sebesar Rp. 627.796,- sehingga Total Rata-rata Benefit yang diterima Anggota tahun 2014 adalah sebesar **Rp. 2.187.763,-**.

RAT Kopegtel Insan Denpasar Tahun Buku 2014:

"Meningkatkan profesionalisme, untuk meraih kinerja yang optimal di tahun 2015"

BAB III

RENCANA KERJA DAN ANGGARAN TAHUN 2015

3.1 RENCANA PROGRAM KERJA

Sesuai dengan tema RAT Kopegtel Insan Denpasar Tahun Buku 2014 *“Meningkatkan profesionalisme, untuk meraih kinerja yang optimal di tahun 2015”*, maka program kerja Kopegtel Insan Denpasar pada tahun 2015 diantaranya :

- Mengelola produk simpan pinjam eksisting seperti pinjaman reguler, pinjaman temporer, tabungan, tabunga berjangka, dan deposito bunga dimuka.
- Menyusun ketentuan simpan pinjam baru guna memenuhi kebutuhan Anggota serta lebih mempermudah dan mempercepat pelayanan simpan pinjam.
- Meluncurkan produk pinjaman berupa Kredit kendaraan bermotor (KKB) untuk membantu anggota yang ingin membeli kendaraan bermotor berupa mobil atau sepeda motor dari berbagai jenis dan merek, baik dalam kondisi baru maupun bekas.
- Merancang dan meluncurkan produk simpanan berupa tabungan berhadiah dengan berbagai keunggulan dan keuntungan bagi anggota.

Dengan adanya program kerja tersebut diharapkan dapat meningkatkan pendapatan, antusiasme anggota menyimpan dananya di kopegtel meningkatkan, serta kopegtel tetap melakukan usaha lain yang berpotensi dapat meningkatkan pendapatan dan Sisa Hasil Usaha (SHU) demi tercapainya tujuan Koperasi dalam meningkatkan kesejahteraan anggotanya.

Selain itu Kopegtel Insan Denpasar akan melakukan perubahan anggaran dasar dimana Kopegtel Insan Denpasar hanya bergerak dalam usaha simpan pinjam, yang telah disetujui dalam RAT tahun buku 2011 tanggal 18 Pebruari 2012. Perubahan anggaran dasar ini sempat tertunda karena adanya UU Koperasi yang baru, UU No. 17 Tahun 2012. Namun UU 17/2012 tersebut dibatalkan oleh MK, maka Perubahan anggaran dasar akan kembali dilakukan berdasarkan UU No. 25 Tahun 1992 sehingga Kopegtel Insan Denpasar akan kembali pada draft anggaran dasar yang telah disahkan pada RAT tanggal 18 Pebruari 2012.

3.2 RENCANA ANGGARAN

Kopegstel Insan Denpasar memproyeksikan perhitungan hasil usaha untuk tahun yang berakhir 31 Desember 2015 sebagai berikut :

	REALISASI 2013	REALISASI 2014	ANGGARAN 2015	GROWTH 2015/2014
PENDAPATAN	1.304.551.759	1.487.797.965	1.637.577.762	10%
BIAYA	1.001.479.331	1.065.741.457	1.132.935.944	6%
SHU SEBELUM PAJAK	303.072.428	422.056.508	504.641.817	20%

Tahun 2015 Kopegstel Insan Denpasar menganggarkan perolehan total pendapatan sebesar Rp. 1.637.577.762,- atau naik 10% dari realisasi pendapatan tahun 2014 sebesar Rp. 1.487.797.965,-. Sedangkan untuk total biaya-biaya tahun 2015 dianggarkan sebesar Rp. 1.132.935.944,- naik 6% dari realisasi 2014 sebesar Rp. 1.065.741.457,-. Sehingga diharapkan SHU sebelum pajak untuk tahun yang berakhir 31 Desember 2015 sebesar Rp. 504.641.817,- meningkat 20% dari realisasi tahun 2014 sebesar Rp. 422.056.508,-.

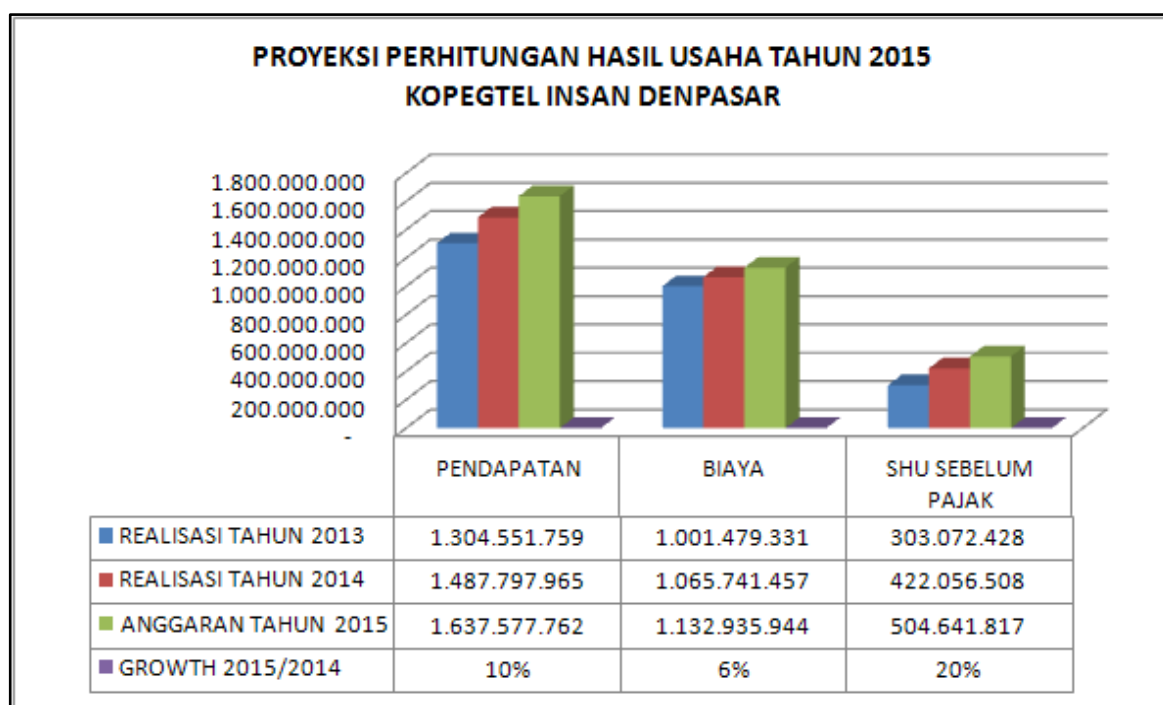

Adapun rincian perbandingan antara realisasi tahun 2014 dengan rencana kerja anggaran tahun 2015 adalah sebagai berikut :

NAMA PERKIRAAN	REALISASI TAHUN 2014	ANGGARAN TAHUN 2015	GROWTH 2015/2014
PENDAPATAN	1.487.797.965	1.637.577.762	10%
PENDAPATAN KENA PAJAK	19.673.287	18.700.000	-5%
SHU KOPTEL	8.162.552	10.000.000	23%
BUNGA DAN JASA GIRO BANK	11.510.735	8.700.000	-24%
PENDAPATAN TIDAK KENA PAJAK	1.468.124.678	1.618.877.762	10%
BUNGA PINJAMAN UANG	1.319.955.742	1.461.677.762	11%
BUNGA PINJAMAN MANDIRI	925.983	-	-100%
FEE TIARA & FEE LAINNYA	8.718.953	7.200.000	-17%
ADM DAN MATERAI PINJAMAN	138.524.000	150.000.000	8%
BIAYA	1.065.741.457	1.132.935.944	6%
BIAYA OPERASIONAL DAN PEMELIHARAAN	456.513.099	491.388.109	8%
BIAYA PEGAWAI	219.222.863	221.768.464	1%
BIAYA BUNGA	390.005.585	419.779.371	8%
SHU SEBELUM PAJAK	422.056.508	503.891.817	20%

Pendapatan tahun 2015 diproyeksikan sebesar Rp. 1.637.577.762,- meningkat 10% dari realisasi 2014 sejalan dengan Pendapatan bunga pinjaman uang diharapkan meningkat 11%, karena pencairan pinjaman juga akan ditingkatkan sehingga pendapatan adm dan materai pinjaman juga diharapkan meningkat 8%. Sedangkan Pendapatan dari bunga pinjaman mandiri sudah tidak ada karena piutang tersebut sudah lunas. Pendapatan lainnya menurun karena sumber utama pendapatan tersebut hanya dari Kubel Tiara dan fee BTN. Pendapatan Kena Pajak pada tahun 2015 tidak diproyeksikan naik dan cenderung turun karena pendapatan ini hanya bersumber dari penyertaan/investasi serta bunga/jasa giro bank. Pendapatan dari penyertaan Koptel diharapkan meningkat 23% sedangkan pendapatan bunga/jasa giro bank menurun karena dana yang disimpan dibank hanya untuk menjaga cashflow keuangan sisanya akan dimanfaatkan untuk realisasi kredit.

Biaya-biaya pada tahun 2014 diproyeksikan sebesar Rp. 1.132.935.944,- meningkat 6% dari realisasi tahun 2013. Peningkatan tersebut diantaranya peningkatan pada biaya

operasional dan pemeliharaan (BODP) karena bertambahnya aktiva tetap, insentif serta peningkatan biaya RAT. Biaya pegawai meningkat karena ada sedikit penyesuaian gaji serta biaya bunga meningkat karena direncanakan adanya peningkatan simpanan dari nasabah Kopegtel.

Dari anggaran pendapatan dan biaya yang telah diuraikan diatas, maka tahun 2015 Kopegtel Insan Denpasar menganggarkan SHU sebelum pajak sebesar Rp. 504.641.817,- naik 20% dari realisasi SHU sebelum pajak tahun 2014 sebesar Rp. 422.056.508,-.

3.3 PERUBAHAN PENGAWAS

Pada tanggal 1 September 2014 ada perubahan susunan pengawas Kopegtel Insan Denpasar, Ketua Pengawas I Ketut Tedja / NIK : 580583 memasuki masa pensiun sehingga beliau keluar dari keanggotaan serta berhenti sebagai Pengawas Kopegtel Insan Denpasar. Saat ini pengawas Kopegtel Insan Denpasar terdiri dari dua orang pengawas yaitu I Ketut Rumadha / NIK : 610022 dan I Wayan Suwitra / NIK : 650185. Sesuai dengan Anggaran Rumah Tangga Kopegtel Insan Denpasar Pasal 15 ayat 2, Pengawas terdiri dari 2 (dua) orang yang terdiri dari seorang Ketua dan 1 (satu) orang anggota.

BAB IV

USULAN UNTUK DISETUJUI DALAM RAT

1. Pengesahan Laporan Pertanggungjawaban Pengurus Kopegstel Insan Denpasar Tahun Buku 2014.

Berdasarkan hasil-hasil yang telah dicapai Kopegstel Insan Denpasar selama Tahun Buku 2014 yang tercermin dalam laporan keuangan dan telah diaudit oleh Kantor Akuntan Publik Ketut Budiarta dengan opini **“Wajar Tanpa Pengecualian”**, maka mohon kiranya RAT dapat menerima, menyetujui, dan mengesahkan.

2. Pengesahan Rencana Anggaran dan Program Kerja Kopegstel Insan Denpasar Tahun Buku 2015.

Penyusunan Rencana Anggaran dan Program Kerja Kopegstel Insan Denpasar yang diajukan dalam forum RAT kali ini, telah disusun dengan mempertimbangkan berbagai masukan, baik dari Anggota maupun Pengawas, dalam upaya meningkatkan performansi Kopegstel ditahun 2015. Dimohon agar Rencana Anggaran dan Program Kerja Kopegstel Insan Denpasar Tahun Buku 2015 dapat diterima, disetujui dan disahkan dalam forum RAT.

3. Persetujuan Penetapan Pengawas Kopegstel Insan Denpasar Tahun 2015

Dimohon agar susunan Pengawas Tahun 2015 berikut ini dapat diterima dan disahkan dalam forum RAT :

Ketua Pengawas : I Ketut Rumadha / NIK : 610022

Anggota Pengawas : I Wayan Suwitra / NIK : 650185

4. Persetujuan Pembagian Sisa Hasil Usaha Tahun Buku 2014.

Sisa Hasil Usaha Kopegstel Insan Denpasar Tahun Buku 2014, akan didistribusikan peruntukannya dengan komposisi sebagai berikut :

No.	Uraian	%
1.	Cadangan Modal	25 %
2.	Jasa Kontribusi Anggota	25 %
3.	Jasa Simpanan Anggota	20 %
4.	Dana Pemb. Daerah Kerja	2 %
5.	Dana Sosial	5 %
6.	Dana Pendidikan	5 %
7.	Dana Pengurus dan Pengawas	8 %
8.	Dana Kesejahteraan Karyawan	10 %
		100 %

DAFTAR LAMPIRAN

- Lampiran 1 : Laporan Auditor Independen
- Lampiran 2 : Neraca Perbandingan (Audited) Untuk Periode yang Berakhir 31 Desember 2014 dan 31 Desember 2013
- Lampiran 3 : Laporan Sisa Hasil Usaha (Audited) Untuk Periode yang Berakhir 31 Desember 2014 dan 31 Desember 2013
- Lampiran 4 : Daftar Aset Tetap dan Penyusutan Untuk Tahun yang Berakhir 31 Desember 2014
- Lampiran 5 : Rencana Anggaran Tahun 2015
- Lampiran 6 : Daftar Pembagian Uang Transport dan Insentif Anggota Kopectel Insan Denpasar Tahun Buku 2014
- Lampiran 7 : Daftar Pembagian Sisa Hasil Usaha (SHU) Anggota Kopectel Insan Denpasar Tahun Buku 2014

BAOS

KETUT BUDIARTHA
AKUNTAN PUBLIK TERDAPAT
KEP-082/KM.17/1999

LAPORAN AUDITOR INDEPENDEN
No: 01/Audit/KAP-BUD/I/2015

Kepada Yth:

PENGURUS KOPEGTEL INSAN

Di

Denpasar

Kami telah mengaudit laporan keuangan KOPEGTEL INSAN terlampir, yang terdiri atas laporan posisi keuangan tanggal 31 Desember 2014, laporan sisa hasil usaha, laporan perubahan ekuitas untuk tahun yang berakhir pada tanggal tersebut, serta suatu ringkasan kebijakan akuntansi signifikan dan informasi penjelasan lain.

TANGGUNG JAWAB MANAJEMEN ATAS LAPORAN KEUANGAN

Manajemen bertanggung jawab atas penyusunan dan penyajian wajar laporan keuangan tersebut sesuai dengan Standar Akuntansi Keuangan Entitas Tanpa Akuntabilitas Publik, dan atas pengendalian internal yang ditentukan perlu oleh manajemen untuk memungkinkan penyusunan laporan keuangan tersebut bebas dari kesalahan penyajian material, yang disebabkan kecurangan atau kesalahan.

TANGGUNG JAWAB AUDITOR

Tanggung jawab kami adalah untuk menyatakan suatu opini atas laporan keuangan ini berdasarkan audit kami. Kami melaksanakan audit berdasarkan Standar Auditing yang ditetapkan oleh Institut Akuntan Publik Indonesia. Standar tersebut mengharuskan kami untuk mematuhi ketentuan etika serta merencanakan dan melaksanakan audit untuk memperoleh keyakinan memadai tentang apakah laporan keuangan bebas dari kesalahan penyajian material. Suatu audit melibatkan pelaksanaan prosedur untuk memperoleh bukti audit atas angka-angka dan pengungkapan dalam laporan keuangan. Prosedur yang dipilih bergantung pada

Perum. Padang Pesona Graha Adi, Blok A 6 Jl. Gunung Agung
Denpasar Barat, Telp. 0361-8849168, Fax: 0361-429725
email: budiarta_ketut@yahoo.co.id

BAOS

KETUT BUDIARTHA
AKUNTAN PUBLIK TERDAPAT
 KEP-082/KM.17/1999

pertimbangan auditor, termasuk penilaian atas risiko kesalahan penyajian material dalam laporan keuangan, baik yang disebabkan oleh kecurangan maupun kesalahan. Dalam melakukan penilaian risiko tersebut, auditor mempertimbangkan pengendalian internal yang relevan dengan penyusunan dan penyajian wajar laporan keuangan untuk merancang prosedur audit yang tepat sesuai dengan kondisinya, tetapi tidak untuk tujuan pernyataan opini atas keefektifitasan pengendalian internal entitas. Suatu audit juga mencakup pengevaluasian atas ketepatan kebijakan akuntansi yang digunakan dan kewajaran estimasi akuntansi yang dibuat oleh manajemen, serta pengevaluasian atas keseluruhan penyajian laporan keuangan.

Kami yakin bahwa bukti audit yang telah kami peroleh adalah cukup dan tepat untuk menyediakan basis bagi opini audit kami.

OPINI

Menurut opini kami, laporan keuangan terlampir menyajikan secara wajar, dalam semua hal yang material, posisi keuangan KOPEGTEL INSAN tanggal 31 Desember 2014, serta kinerja keuangan dan arus kasnya untuk tahun yang berakhir pada tanggal tersebut sesuai dengan Standar Akuntansi Keuangan Entitas Tanpa Akuntabilitas Publik.



Dr. Ketut Budiarta, MSi, CPA

Denpasar, 30 Januari 2015

Nomor Register Akuntan Publik : AP 0626 Tertanggal : 23 Februari 2012
 Ijin Usaha : 99.2.0294 Tertanggal : 02 Februari 1999

Perum. Padang Pesona Graha Adi, Blok A 6 Jl. Gunung Agung
 Denpasar Barat, Telp. 0381-8849168, Fax. 0381-429725
 email: budiarta_iketut@yahoo.co.id

**KOPEGTEL INSAN DENPASAR
NERACA PERBANDINGAN (AUDITED)
PER 31 DESEMBER 2014 DAN 2013**

AKTIVA				PASSIVA			
	Ref.	31-Des-14	31-Des-13		Ref.	31-Des-14	31-Des-13
		Rp	Rp			Rp	Rp
Aset Lancar				Kewajiban Lancar			
Kas SP		21.317.000	1.906.000	Hutang Bank		321.666.622	468.135.398
Bank		653.985.535	899.811.039	Hutang Pajak		2.884.574	48.860.745
Piutang Usaha		8.956.307.339	7.228.321.007	Simpanan		7.384.947.655	5.993.630.457
Cadangan Kerugian Piutang		(62.489.769)	(50.489.769)	Biaya yang Masih Harus Dibayar		452.832.081	410.713.216
Beban Dibayar di Muka		29.582.516	10.739.582	Kewajiban Titipan		80.778.603	78.680.500
Pajak Dibayar di Muka		-	-	Dana dari Pembagian SHU		101.480.568	78.738.557
Jumlah Aset Lancar		<u>9.598.702.621</u>	<u>8.090.287.859</u>	Jumlah Kewajiban Lancar		<u>8.344.590.103</u>	<u>7.078.758.873</u>
Investasi Jangka Panjang		<u>50.965.096</u>	<u>49.832.887</u>				
Aset Tetap				Ekuitas			
Inventaris		51.273.751	43.373.751	Modal		563.559.470	563.559.470
Akumulasi Penyusutan Inventaris		(23.206.668)	(11.538.751)	Cadangan Modal		362.249.831	306.453.974
Nilai Buku Aset Tetap		<u>28.067.083</u>	<u>31.835.000</u>	SHU Tahun Berjalan		407.335.396	223.183.429
				Jumlah Ekuitas		<u>1.333.144.697</u>	<u>1.093.196.873</u>
TOTAL AKTIVA		<u>9.677.734.800</u>	<u>8.171.955.746</u>	TOTAL PASSIVA		<u>9.677.734.800</u>	<u>8.171.955.746</u>

Mengetahui/Menyetujui

KETUA

IGD ERA SUDARSANA
 NIK : 670086

SEKRETARIS

AA GDE PEMAYUN
 NIK : 750038

Denpasar, 31 Desember 2014

BENDAHARA

IGA PRYATNAWATI
 NIK : 640638

KOPEGTEL INSAN DENPASAR
LAPORAN SISA HASIL USAHA (AUDITED)
UNTUK TAHUN YANG BERAKHIR 31 DESEMBER 2014 DAN 2013

Ref.	31-Des-14 Rp	31-Des-13 Rp
Pendapatan		
Pendapatan Kena Pajak	8.162.552	5.227.730
Pendapatan Tidak Kena Pajak	1.468.124.678	1.290.804.147
Jumlah Pendapatan	1.476.287.230	1.296.031.877
Beban Operasional		
Biaya Operasional dan Pemeliharaan	456.513.009	429.041.763
Biaya Pegawai	219.222.863	220.399.340
Biaya Bunga	390.005.585	352.038.227
Jumlah Beban Operasional	1.065.741.457	1.001.479.330
SHU OPERASIONAL	410.545.773	294.552.547
Pendapatan (Beban Non Operasional)	11.510.735	8.519.882
SHU SEBELUM PAJAK	422.056.508	303.072.429
Pajak	14.721.112	79.889.000
SHU SETELAH PAJAK	407.335.396	223.183.429

Mengetahui/Menyetujui

KETUA
KOPEGTEL
IGD EKA SUDARSANA
 NIK : 670086

SEKRETARIS

AA GDE PEMAYUN
 NIK : 750038

Denpasar, 31 Desember 2014
 BENDAHARA

IGA PRYATNAWATI
 NIK : 640638

KOEGTEL "INSAN" DENPASAR
DAFTAR ASET TETAP DAN PENYUSUTAN
UNTUK TAHUN YANG BERAKHIR 31 DESEMBER 2014

NO	AKTIVA	%	TAHUN PEROLEHAN	NILAI PEROLEHAN	AKUMULASI PENYUSUTAN							NILAI BUKU	
					PER 31/12/2013	SALDO NOV 2014	SALDO S/D NOV 2014	DEBET	KREDIT	SALDO DES 2014	SALDO S/D DES 2014		
1	CPU-AMD 1,7 Ghz	25%	30/09/2009	843.751	843.751	-	843.751	-	-	-	843.751	(0)	
2	PRESARIO COMPAQ	25%	28/02/2012	5.225.000	2.394.792	1.197.396	3.592.188	108.854	-	1.306.250	3.701.042	1.523.958	
3	AC LG 1 PK, Langit Gemilang.	25%	08/03/2012	2.480.000	1.136.667	568.333	1.705.000	51.667	-	620.000	1.756.667	723.333	
4	Printer HP Laserjet M1132MKP.	25%	10/04/2012	1.650.000	721.875	378.125	1.100.000	34.375	-	412.500	1.134.375	515.625	
5	Printer Passbook IBM.	25%	15/05/2012	7.500.000	3.125.000	1.718.750	4.843.750	156.250	-	1.875.000	5.000.000	2.500.000	
6	CASHBOX EAGLE 668M	25%	12/11/2012	165.000	48.125	37.813	85.938	3.438	-	41.250	89.375	75.625	
7	MHOTERBOARD EPOX INTEL	25%	15/01/2013	1.475.000	338.021	338.021	676.042	30.729	-	368.750	706.771	768.229	
8	AC LG 2 PK	25%	08/05/2013	4.910.000	818.333	1.125.208	1.943.542	102.292	-	1.227.500	2.045.833	2.864.167	
9	6 Kursi Susun Hitam @Rp. 75.000,-	25%	19/06/2013	1.050.000	153.125	240.625	393.750	21.875	-	262.500	415.625	634.375	
10	Rak Serbaguna BC. Aktif Pintu Bawah	25%	19/06/2013	330.000	48.125	75.625	123.750	6.875	-	82.500	130.625	199.375	
11	Meja Rapat (180x95x75)	25%	25/06/2013	1.500.000	218.750	343.750	562.500	31.250	-	375.000	593.750	906.250	
12	Sepeda Motor Honda Vario	25%	16/08/2013	15.150.000	1.578.125	3.471.875	5.050.000	315.625	-	3.787.500	5.365.625	9.784.375	
13	Kamera Digital Sony	25%	25/06/2013	1.095.000	114.063	250.938	365.000	22.813	-	273.750	387.813	707.188	
14	Projector BENQ MX505	25%	16/06/2014	5.100.000	-	637.500	637.500	106.250	-	743.750	743.750	4.356.250	
15	FOXCONN NANOPC	25%	15/08/2014	2.800.000	-	233.333	233.333	58.333	-	291.667	291.667	2.508.333	
					51.273.751	11.538.751	10.617.292	22.156.043	1.050.625	-	11.667.917	23.206.668	28.067.083

Mengetahui/Menyetujui

KETUA

KOEGTEL
LGD EKA SUDARSANA
NIK : 670086

SEKRETARIS

AA GDE PEMAYUN
NIK : 750038

Denpasar, 31 Desember 2014

BENDAHARA

IGA PRYATNAWATI
NIK : 640638

**KOPEGTEL "INSAN" DENPASAR
RENCANA ANGGARAN TAHUN 2015**

NAMA PERKIRAAN	REALISASI TAHUN 2014	ANGGARAN TAHUN 2015	GROWTH 2015/2014
PENDAPATAN	1.487.797.965	1.637.577.762	10%
PENDAPATAN KENA PAJAK	19.673.287	18.700.000	-5%
SHU KOPEL	8.162.552	10.000.000	23%
BUNGA DAN JASA GIRO BANK	11.510.735	8.700.000	-24%
PENDAPATAN TIDAK KENA PAJAK	1.468.124.678	1.618.877.762	10%
BUNGA PINJAMAN UANG	1.319.955.742	1.461.677.762	11%
BUNGA PINJAMAN MANDIRI	925.983	-	-100%
FEE TIARA & FEE LAINNYA	8.718.953	7.200.000	-17%
ADM DAN MATERAI PINJ	138.524.000	150.000.000	8%
BIAYA	1.065.741.457	1.132.935.944	6%
BODP	456.513.009	491.388.109	8%
BIAYA PEGAWAI	219.222.863	221.768.464	1%
BIAYA BUNGA	390.005.585	419.779.371	8%
LABA SEBELUM PAJAK	422.056.508	504.641.817	20%

Mengetahui/Menyetujui



KETUA

KOPEGTEL

IGD EKA SUDARSANA

NIK : 670086

SEKRETARIS

AA GDE PEMAYUN

NIK : 750038

Denpasar, 31 Desember 2014

BENDAHARA

IGA PRYATNAWATI

NIK : 640638

KOPEGTEL "INSAN" DENPASAR
DAFTAR PEMBAGIAN UANG TRANSPORT DAN INSENTIF ANGGOTA
TAHUN BUKU 2014

NO	NIK	NAMA	TRANSPORT	INSENTIF		TOTAL	KET. MASA BERGABUNG
				DIBAGIKAN	SIMPANAN SUKARELA		
1	590008	I MADE ARTA	550.000	350.000	8.870	908.870	12
2	590027	SUPARtha DEWAPUTU	550.000	350.000	8.870	908.870	12
3	590029	SUCITA I NYOMAN	550.000	350.000	8.870	908.870	12
4	590030	I MADE SUBANDU	550.000	350.000	8.870	908.870	12
5	590062	I KETUT NUADA	550.000	350.000	8.870	908.870	12
6	590235	ELIAZAR EDUARD FEH	550.000	350.000	8.870	908.870	12
7	590423	DEWA KETUT DARMAYASA	550.000	350.000	8.870	908.870	12
8	590704	I MADE WIRAWAN SEMADI	550.000	350.000	8.870	908.870	12
9	590765	NYOMAN SANDIASA	550.000	350.000	8.870	908.870	12
10	590878	MURTINI NI WAYAN	550.000	350.000	8.870	908.870	12
11	590887	RENDI NI MADE	550.000	350.000	8.870	908.870	12
12	590888	DAH ARIANI GUSTI AGUNG	550.000	350.000	8.870	908.870	12
13	590890	GEDE I GUSTI PUTU	550.000	350.000	8.870	908.870	12
14	591040	I MADE MAWAYAN	550.000	350.000	8.870	908.870	12
15	591539	WAHYUNINGSIH	550.000	350.000	8.870	908.870	12
16	591939	SUGIARTA I NYOMAN	550.000	350.000	8.870	908.870	12
17	591942	I KETUT WIRKA	550.000	350.000	8.870	908.870	12
18	591945	I MADE SUKERTA	550.000	350.000	8.870	908.870	12
19	591954	SADIA URIP I KETUT	550.000	350.000	8.870	908.870	12
20	600056	I KETUT SUPARtha	550.000	350.000	8.870	908.870	12
21	600057	I NYM GD TAPAYASA	550.000	350.000	8.870	908.870	12
22	600063	KETUT TIRTA	550.000	350.000	8.870	908.870	12
23	600121	SULARTO	550.000	350.000	8.870	908.870	12
24	600259	TINUK PRIHATININGRUM	550.000	350.000	8.870	908.870	12
25	600499	DEWA GD SUMERTA	550.000	350.000	8.870	908.870	12
26	600504	WIRAMA IB	550.000	350.000	8.870	908.870	12
27	600514	I GST NGR BAGUS SURYAWAN	550.000	350.000	8.870	908.870	12
28	600516	KOMARUDDIN UMAR	550.000	350.000	8.870	908.870	12
29	600523	KETUT SUDIRMAN	550.000	350.000	8.870	908.870	12
30	600778	SUMERTI NI LUH PUTU	550.000	350.000	8.870	908.870	12
31	600793	SUPADMI NI MADE	550.000	350.000	8.870	908.870	12
32	600794	SUKARTI NI KETUT	550.000	350.000	8.870	908.870	12
33	600797	SUANDEWI NI PUTU	550.000	350.000	8.870	908.870	12
34	600804	SUJANA I NYOMAN GEDE	550.000	350.000	8.870	908.870	12
35	600966	I MADE DARMA	550.000	350.000	8.870	908.870	12
36	601671	I KETUT GUNAWAN	275.000	80.000	9.717	364.717	3
37	601673	AA SAGUNG PUTRI SRI HARTI	550.000	350.000	8.870	908.870	12
38	601762	ACHMAD ZAKY	550.000	350.000	8.870	908.870	12
39	601793	SUDARSANA PUTU	550.000	350.000	8.870	908.870	12
40	601806	I KETUT SUJA	550.000	350.000	8.870	908.870	12
41	601900	I MADE SUASTIKA	550.000	350.000	8.870	908.870	12
42	602134	I GEDE ANOM	550.000	350.000	8.870	908.870	12
43	602409	I NYOMAN NUADA	550.000	350.000	8.870	908.870	12
44	602421	I GEDE SUTARJA	550.000	350.000	8.870	908.870	12
45	602426	ANAK AGUNG KETUT SANTIKA	550.000	350.000	8.870	908.870	12
46	610010	KETUT WIDIADA	550.000	350.000	8.870	908.870	12
47	610022	KETUT RUMADA	550.000	350.000	8.870	908.870	12
48	610204	DEWA MADE TANTRA	550.000	350.000	8.870	908.870	12
49	610344	KETUT KERTA JAYADI	550.000	320.000	8.964	878.964	11
50	610476	NI KETUT SUETI	550.000	350.000	8.870	908.870	12
51	610494	MADE RUPINI WERTI	550.000	350.000	8.870	908.870	12
52	611111	I NYM ARYA SUDARSANA, ST	550.000	350.000	8.870	908.870	12
53	611390	HERI SUHARTONO	550.000	350.000	8.870	908.870	12
54	611393	LUH YASODARI	550.000	350.000	8.870	908.870	12
55	611472	I NYOMAN WIJANA	550.000	350.000	8.870	908.870	12
56	611479	I MADE ARA	550.000	350.000	8.870	908.870	12
57	611482	I GST AG AYU SERI ADNYANI	550.000	350.000	8.870	908.870	12
58	611514	FX SURADI	550.000	350.000	8.870	908.870	12
59	611517	I MADE WIDIADNYA	550.000	350.000	8.870	908.870	12
60	611674	I NEGAH ARIADI	550.000	350.000	8.870	908.870	12

KOPEGTEL "INSAN" DENPASAR
DAFTAR PEMBAGIAN UANG TRANSPORT DAN INSENTIF ANGGOTA
TAHUN BUKU 2014

NO	NIK	NAMA	TRANSPORT	INSENTIF		TOTAL	KET. MASA BERGABUNG
				DIBAGIKAN	SIMPANAN SUKARELA		
61	611761	YANCE WILLEM	550.000	350.000	8.870	908.870	12
62	611891	IDA AYU PUTU ARSIANI	550.000	350.000	8.870	908.870	12
63	611896	I WAYAN BANTAS	550.000	350.000	8.870	908.870	12
64	612392	I WAYAN BAGIADA	550.000	350.000	8.870	908.870	12
65	612406	I GUSTI BGS NGURAH NATALI	550.000	350.000	8.870	908.870	12
66	612679	I KETUT SUKARDA	550.000	350.000	8.870	908.870	12
67	612684	SUGIARTO	550.000	350.000	8.870	908.870	12
68	612695	I MADE SUDANA	550.000	350.000	8.870	908.870	12
69	620005	BENYAMIN DE CARVALHO ME	550.000	350.000	8.870	908.870	12
70	620177	I GST NGR NYM SUDIRA	550.000	350.000	8.870	908.870	12
71	620276	I GST AYU NGURAH	550.000	350.000	8.870	908.870	12
72	620282	I KETUT SUWETA	550.000	350.000	8.870	908.870	12
73	620338	I GEDE BUDIARTHA	550.000	350.000	8.870	908.870	12
74	620339	I KETUT MUDITA	550.000	350.000	8.870	908.870	12
75	620340	I PUTU SUDIARTA	550.000	350.000	8.870	908.870	12
76	620722	SUWONDO	550.000	350.000	8.870	908.870	12
77	620728	I KETUT SANTIKA	550.000	350.000	8.870	908.870	12
78	621084	I NYOMAN SUJARNAKA	550.000	350.000	8.870	908.870	12
79	621086	KETUT TINTA	550.000	350.000	8.870	908.870	12
80	621087	I NYM KUSUMA HARIYOGA	550.000	350.000	8.870	908.870	12
81	621102	KETUT MIAŠA	550.000	350.000	8.870	908.870	12
82	621104	NI KETUT SARIANI	550.000	350.000	8.870	908.870	12
83	621105	I WAYAN ARDANA	550.000	350.000	8.870	908.870	12
84	621106	I GST AYU NGR REDI SURYANT	550.000	350.000	8.870	908.870	12
85	621107	MADE SUCIAŠNI	550.000	350.000	8.870	908.870	12
86	621109	NI LUH PUTU YASMIADHY	550.000	350.000	8.870	908.870	12
87	621110	NI MADE WIRATI	550.000	350.000	8.870	908.870	12
88	621150	KADEK MARDIANA	550.000	350.000	8.870	908.870	12
89	621311	RUDDY FRANKY MAULANY	550.000	350.000	8.870	908.870	12
90	621391	NYOMAN DANA	550.000	350.000	8.870	908.870	12
91	621433	WAYAN SUDAŠTRA	550.000	200.000	9.341	759.341	7
92	621558	KETUT BUDIASHIH	550.000	350.000	8.870	908.870	12
93	621563	DESAK NYOMAN MARTINI	550.000	350.000	8.870	908.870	12
94	621740	I WAYAN SUTA	550.000	350.000	8.870	908.870	12
95	621750	I NYOMAN ARSA	550.000	350.000	8.870	908.870	12
96	621759	I KETUT WIDRA	550.000	350.000	8.870	908.870	12
97	621760	MARGARETHA MO	550.000	350.000	8.870	908.870	12
98	622206	I KETUT KAMIANA	550.000	350.000	8.870	908.870	12
99	622213	I WAYAN KARMANATA	550.000	350.000	8.870	908.870	12
100	622216	ARWAN SAPUTRA	550.000	350.000	8.870	908.870	12
101	622222	I NYM JAYENGRANA	550.000	350.000	8.870	908.870	12
102	622223	I WAYAN SADIŠA	550.000	350.000	8.870	908.870	12
103	622224	IB GEDE SUTŠAMA	550.000	350.000	8.870	908.870	12
104	622225	BAGUS PUTU OKŠA FRANATA	550.000	350.000	8.870	908.870	12
105	622230	I NYOMAN DESI	550.000	350.000	8.870	908.870	12
106	622360	IDA BAGUS GEDE SUADA	550.000	350.000	8.870	908.870	12
107	622794	I PUTU WISNAWA	550.000	350.000	8.870	908.870	12
108	622823	I MADE AGUS SUKANEGARA	550.000	350.000	8.870	908.870	12
109	622841	EDY SUTIKNO	550.000	350.000	8.870	908.870	12
110	622871	I WAYAN SUBANDI	550.000	350.000	8.870	908.870	12
111	622885	I KETUT LABA	550.000	350.000	8.870	908.870	12
112	623093	DEWA MADE ANOM SUYASA	550.000	350.000	8.870	908.870	12
113	623242	I NENGŠAH ARDANA	550.000	350.000	8.870	908.870	12
114	623243	I NYOMAN SUARKA	550.000	350.000	8.870	908.870	12
115	623250	I NYOMAN ARKA	550.000	350.000	8.870	908.870	12
116	623252	I GEDE MASTA	550.000	350.000	8.870	908.870	12
117	623260	I GUSTI AGUNG MAYUN	550.000	350.000	8.870	908.870	12
118	623264	I NYOMAN NENA	550.000	350.000	8.870	908.870	12
119	630010	DANIEL LETŠOIN	550.000	350.000	8.870	908.870	12
120	630014	MADE DANU	550.000	350.000	8.870	908.870	12

KOPEGTEL "INSAN" DENPASAR
DAFTAR PEMBAGIAN UANG TRANSPORT DAN INSENTIF ANGGOTA
TAHUN BUKU 2014

NO	NIK	NAMA	TRANSPORT	INSENTIF		TOTAL	KET. MASA BERGABUNG
				DIBAGIKAN	SIMPANAN SUKARELA		
121	630043	I MADE DEDEH	550.000	350.000	8.870	908.870	12
122	630044	WYN SUDIARTHA	550.000	350.000	8.870	908.870	12
123	630105	I KETUT MENDRA	550.000	350.000	8.870	908.870	12
124	630300	LUH KOMPYANG SRIWATI	550.000	350.000	8.870	908.870	12
125	630449	NYM SUARTIKA	550.000	350.000	8.870	908.870	12
126	630453	NENGAH SUTRIANI	550.000	350.000	8.870	908.870	12
127	630477	NYOMAN GULANA	550.000	350.000	8.870	908.870	12
128	630656	NYOMAN SUYASA PUTRA	275.000	20.000	9.906	304.906	1
129	630802	NI WAYAN PADMI	550.000	350.000	8.870	908.870	12
130	630803	NI MADE KERDI	550.000	350.000	8.870	908.870	12
131	630804	YURIANTI	550.000	350.000	8.870	908.870	12
132	630913	JOHANNA CH. GOMIES	550.000	350.000	8.870	908.870	12
133	630948	IDA WAYAN BERATA	550.000	350.000	8.870	908.870	12
134	630959	IRIANTI A. B.	550.000	350.000	8.870	908.870	12
135	631075	NANIK HERLINA	550.000	350.000	8.870	908.870	12
136	631396	NI PUTU AYU DRESTI	550.000	350.000	8.870	908.870	12
137	631398	IDA AYU KETUT KARTIKA	550.000	350.000	8.870	908.870	12
138	631402	I WAYAN DHARMA	550.000	350.000	8.870	908.870	12
139	631403	I WAYAN ARKA	550.000	350.000	8.870	908.870	12
140	631404	WAYAN SULENDRA	550.000	350.000	8.870	908.870	12
141	631406	IDA KM SURYADININGRAT	550.000	350.000	8.870	908.870	12
142	631407	I NYOMAN YASA	550.000	350.000	8.870	908.870	12
143	631413	I MADE WINYA	550.000	350.000	8.870	908.870	12
144	631419	I GST KETUT MANTARA	550.000	350.000	8.870	908.870	12
145	631428	I WAYAN SUARTA	550.000	350.000	8.870	908.870	12
146	631431	I KETUT SUARTA	550.000	350.000	8.870	908.870	12
147	631432	AGUS SUMARYOTO	550.000	350.000	8.870	908.870	12
148	631433	I MADE WIRYA	550.000	350.000	8.870	908.870	12
149	631436	KETUT ARTAMIASA	550.000	350.000	8.870	908.870	12
150	631639	I MADE SUTHARTA	550.000	350.000	8.870	908.870	12
151	631657	MADE GUNA	550.000	350.000	8.870	908.870	12
152	632260	MADE SUKARMINI	550.000	350.000	8.870	908.870	12
153	632300	NYM SANDI	550.000	350.000	8.870	908.870	12
154	632518	HENNY KARJA NGGEBU	550.000	350.000	8.870	908.870	12
155	632524	LUH GEDE SUDARMINI	275.000	80.000	9.717	364.717	3
156	632525	NYOMAN ADRIANITI	550.000	350.000	8.870	908.870	12
157	632527	IDA AYU PUTRA ADNYASUARI	550.000	350.000	8.870	908.870	12
158	632528	NI KETUT DARIANI	550.000	350.000	8.870	908.870	12
159	632529	NETTY	550.000	350.000	8.870	908.870	12
160	632979	KETUT ARTAWAN	550.000	350.000	8.870	908.870	12
161	633244	I WAYAN SUARDIKA	550.000	350.000	8.870	908.870	12
162	633257	I WAYAN ARTANA	550.000	350.000	8.870	908.870	12
163	633259	I KETUT SUWERTA	550.000	350.000	8.870	908.870	12
164	633272	I MADE MERTAYASA	550.000	350.000	8.870	908.870	12
165	640026	NI WAYAN SERI NURYADI	550.000	350.000	8.870	908.870	12
166	640028	IB SUARDIKA	550.000	350.000	8.870	908.870	12
167	640102	I MADE WIRYA	550.000	350.000	8.870	908.870	12
168	640176	NI KETUT SUDIASIH	550.000	350.000	8.870	908.870	12
169	640512	NI MADE SUSILAWATI	550.000	350.000	8.870	908.870	12
170	640516	BUDIANA I MADE	550.000	350.000	8.870	908.870	12
171	640518	I PUTU WISMA	550.000	350.000	8.870	908.870	12
172	640520	I NYOMAN SUJANA	550.000	350.000	8.870	908.870	12
173	640523	I KETUT SUBADI	550.000	350.000	8.870	908.870	12
174	640528	I WAYAN WIDASTRA	550.000	350.000	8.870	908.870	12
175	640529	I DW MD WIBAWA SUKAHET	550.000	350.000	8.870	908.870	12
176	640530	KETUT MARJAYA	550.000	350.000	8.870	908.870	12
177	640533	SUGENG	550.000	350.000	8.870	908.870	12
178	640541	I NYOMAN JAGRA	550.000	350.000	8.870	908.870	12
179	640542	I MADE KARDANA	550.000	350.000	8.870	908.870	12
180	640545	I KT SUKARJA	550.000	350.000	8.870	908.870	12

KOPEGTEL "INSAN" DENPASAR
DAFTAR PEMBAGIAN UANG TRANSPORT DAN INSENTIF ANGGOTA
TAHUN BUKU 2014

NO	NIK	NAMA	TRANSPORT	INSENTIF		TOTAL	KET. MASA BERGABUNG
				DIBAGIKAN	SIMPANAN SUKARELA		
181	640547	I WAYAN SUWARTA	550.000	350.000	8.870	908.870	12
182	640638	GST AYU PRIYATNAWATI	550.000	350.000	8.870	908.870	12
183	640805	I KETUT U MAYASA	550.000	350.000	8.870	908.870	12
184	640994	A. A. AGUNG ATMADIPA	550.000	350.000	8.870	908.870	12
185	641397	I MADE SUKARMA	550.000	350.000	8.870	908.870	12
186	641403	I WAYAN SURYA TENAYA	550.000	350.000	8.870	908.870	12
187	641404	NI LUH WIRATI	550.000	350.000	8.870	908.870	12
188	641418	I PT GD RADAR JAYA	550.000	350.000	8.870	908.870	12
189	641422	NYOMAN SUDIARTHA	550.000	350.000	8.870	908.870	12
190	641516	I NYOMAN SUMERTAYASA	550.000	350.000	8.870	908.870	12
191	641544	I GUSTI NGURAH GEDE PUTRA	550.000	350.000	8.870	908.870	12
192	641574	PUTU YASMIKA	550.000	350.000	8.870	908.870	12
193	641605	PUTU GANDI RESIKA	550.000	350.000	8.870	908.870	12
194	641686	KETUT SUMITRA	550.000	350.000	8.870	908.870	12
195	641781	LUH SUMARHAENI	550.000	350.000	8.870	908.870	12
196	641836	I WAYAN SUKARTAWAN	550.000	350.000	8.870	908.870	12
197	642080	I WAYAN SUDIASA	550.000	350.000	8.870	908.870	12
198	642092	I GB EDWIN CRM RANUH	275.000	50.000	9.812	334.812	2
199	642140	GUSTI GEDE BUDHI SANTOSO	550.000	350.000	8.870	908.870	12
200	642199	PUTU EDY SWANTA JAYA	550.000	350.000	8.870	908.870	12
201	650165	I KETUT BAGIYASA	550.000	350.000	8.870	908.870	12
202	650169	I MADE RAI DARMAJAYA	550.000	350.000	8.870	908.870	12
203	650171	WAYAN SUHARBA	550.000	350.000	8.870	908.870	12
204	650174	I NYOMAN ARYANA	550.000	350.000	8.870	908.870	12
205	650179	WAYAN SUNARYA	550.000	350.000	8.870	908.870	12
206	650182	I KOMANG TANTRA	550.000	350.000	8.870	908.870	12
207	650183	I MADE SUKANTI	550.000	350.000	8.870	908.870	12
208	650185	I WAYAN SUWITRA	550.000	350.000	8.870	908.870	12
209	650258	HAN DWI CAHYONO	550.000	350.000	8.870	908.870	12
210	650263	I WAYAN NURAHJA ARSHA	550.000	350.000	8.870	908.870	12
211	650531	MADE MENING SUMARNI	550.000	350.000	8.870	908.870	12
212	650535	I MADE SUPARSA	550.000	350.000	8.870	908.870	12
213	650536	I GEDE ARNAYA	550.000	350.000	8.870	908.870	12
214	650537	I WAYAN ARIAWAN	550.000	350.000	8.870	908.870	12
215	650732	NYOMAN SUARDIKA	550.000	350.000	8.870	908.870	12
216	650790	I MADE KARIAWAN	550.000	350.000	8.870	908.870	12
217	650811	I MADE ARTIKA	550.000	350.000	8.870	908.870	12
218	650842	OESMAN DJAREK	550.000	350.000	8.870	908.870	12
219	650845	NI LUH EKA SIDHIASIH	550.000	350.000	8.870	908.870	12
220	650911	I KT SELAMET	550.000	350.000	8.870	908.870	12
221	651209	A.A NGR BAGUS SEGARA	550.000	350.000	8.870	908.870	12
222	651363	MARTEN TITARSOLE	550.000	350.000	8.870	908.870	12
223	651430	I MADE SUALIJA	550.000	350.000	8.870	908.870	12
224	651434	I NENGAH KANTEN	550.000	350.000	8.870	908.870	12
225	651443	I NENGAH JANA	550.000	350.000	8.870	908.870	12
226	651449	IDA KOMANG SWARDIKA	550.000	350.000	8.870	908.870	12
227	651453	I KETUT SUDRA	550.000	350.000	8.870	908.870	12
228	660011	I GUSTI KETUT MUSTIKA ARYA	550.000	350.000	8.870	908.870	12
229	660161	I MADE WARSA	550.000	350.000	8.870	908.870	12
230	660411	KETUT PURWA	550.000	350.000	8.870	908.870	12
231	660574	NYOMAN GUNAMA	550.000	350.000	8.870	908.870	12
232	660577	I KETUT TARKA	550.000	350.000	8.870	908.870	12
233	660580	I MADE TIRTAYASA	550.000	350.000	8.870	908.870	12
234	670050	D. A. A. TRISNA DEWI	550.000	350.000	8.870	908.870	12
235	670085	LINSON PARLINDUNGAN SITO	550.000	350.000	8.870	908.870	12
236	670086	I GEDE EKA SUDARSANA	550.000	350.000	8.870	908.870	12
237	670336	FX. HARGONO	550.000	350.000	8.870	908.870	12
238	680130	MADE SUBAGIA	550.000	350.000	8.870	908.870	12
239	680134	I KETUT SUABAWA	550.000	350.000	8.870	908.870	12
240	680433	NI KETUT KADIANI	550.000	350.000	8.870	908.870	12

KOPEGTEL "INSAN" DENPASAR
DAFTAR PEMBAGIAN UANG TRANSPORT DAN INSENTIF ANGGOTA
TAHUN BUKU 2014

NO	NIK	NAMA	TRANSPORT	INSENTIF		TOTAL	KET. MASA BERGABUNG
				DIBAGIKAN	SIMPANAN SUKARELA		
241	680590	COK GEDE DARMAYOGA	550.000	350.000	8.870	908.870	12
242	690043	MADE PANDE WINDIA	550.000	350.000	8.870	908.870	12
243	690045	NI WAYAN MURDANI	550.000	350.000	8.870	908.870	12
244	690047	I PUTU SUTARKA	550.000	350.000	8.870	908.870	12
245	690385	I GUSTI AYU LIANASARI	550.000	350.000	8.870	908.870	12
246	690393	I DEWA GDE AGUNG MAHA P	550.000	350.000	8.870	908.870	12
247	690590	AA RAKA WAHYUNI	550.000	350.000	8.870	908.870	12
248	690612	NI LUH PUTU BALIK SUWARNI	550.000	350.000	8.870	908.870	12
249	700406	NI WAYAN SUKASANI	550.000	350.000	8.870	908.870	12
250	700416	ENDANG WULANDARI	550.000	350.000	8.870	908.870	12
251	700417	NYOMAN BAGIASIH	550.000	350.000	8.870	908.870	12
252	700419	NI MADE ASTITI PURBA SARI	550.000	350.000	8.870	908.870	12
253	700466	I KM WIDNYANA KARANG	550.000	350.000	8.870	908.870	12
254	700638	I GUSTI AYU PUTU PRIMARTIN	550.000	350.000	8.870	908.870	12
255	710004	DEWI AISYAH	550.000	350.000	8.870	908.870	12
256	710205	LUH NYOMAN M. SRIWAHYU	550.000	350.000	8.870	908.870	12
257	710208	RETNOSARI RAHAYU	550.000	350.000	8.870	908.870	12
258	710212	TETTY HERLINA PURBA	550.000	350.000	8.870	908.870	12
259	710215	SOEDJIADI	550.000	350.000	8.870	908.870	12
260	720041	DESAK PUTU MULIANI	550.000	350.000	8.870	908.870	12
261	720294	MADE ARYA SUDIARTANA	550.000	350.000	8.870	908.870	12
262	730341	I GUSTI BAGUS PUTRA SURYA	550.000	350.000	8.870	908.870	12
263	730462	GST GEDE DONNY WARDANA	550.000	350.000	8.870	908.870	12
264	730583	SETYAJI NAWANDONO	550.000	350.000	8.870	908.870	12
265	750004	LUISA DOROSARIGB	550.000	350.000	8.870	908.870	12
266	750038	AAGEDE PEMAYUN	550.000	350.000	8.870	908.870	12
267	770006	ROBERT FERDINAN SINAY	550.000	350.000	8.870	908.870	12
268	770065	NI LUH PUTU PUTRI MAHARA	550.000	350.000	8.870	908.870	12
269	780055	REYNI OKTAVIA	550.000	350.000	8.870	908.870	12
270	820030	SANDHY PRIMAYUDI	550.000	350.000	8.870	908.870	12
271	840052	PUTU SUSI YUNITA DEWI	275.000	50.000	9.812	334.812	2
272	840118	PT AGUSTIN SUASTI	550.000	350.000	8.870	908.870	12
273	840144	SYAIFUL ROHMAN	550.000	350.000	8.870	908.870	12
274	840177	ARIF RACHMAN	550.000	350.000	8.870	908.870	12
275	850046	MOCH.RIZAL BIN MOCH FERY	550.000	350.000	8.870	908.870	12
276	850125	RINDANG SRI AYOMI	550.000	350.000	8.870	908.870	12
277	850163	NITYA GST AG AYU	550.000	350.000	8.870	908.870	12
278	860037	IMAN PUTRA	550.000	350.000	8.870	908.870	12
279	860038	AFDAL SAPUTRA	550.000	350.000	8.870	908.870	12
TOTAL			152.075.000	96.000.000	2.479.854	250.554.854	

KETERANGAN :

- * Uang Transport dibayarkatn Rp. 550.000,- (100%) apabila masa bergabung \geq 6 Bulan
- * Uang Transport dibayarkatn Rp. 275.000,- (50%) apabila masa bergabung $<$ 6 Bulan
- * Insentif dibayarkan secara pro rata (proporsional) sesuai dengan masa bergabung
- * Uang yang dibagikan saat RAT adalah Uang Transport dan Insentif dibagikan, sisanya akan dimasukkan ke Simpanan Sukarela masing-masing Anggota

**KOPEGTEL "INSAN" DENPASAR
DAFTAR PEMBAGIAN SHU ANGGOTA
TAHUN BUKU 2014**

NO	NIK	NAMA	TOTAL SHU SIMPANAN	TOTAL SHU KONTRIBUSI	TOTAL SHU
1	590008	I MADE ARTA	388.040	10.619	398.659
2	590027	SUPARTHA DEWAPUTU	267.784	160.034	427.817
3	590029	SUCITA I NYOMAN	274.995	164.727	439.722
4	590030	I MADE SUBANDU	70.676	-	70.676
5	590062	I KETUT NUADA	36.286	-	36.286
6	590235	ELIAZAR EDUARD FEOH	370.757	1.225.004	1.595.761
7	590423	DEWA KETUT DARMAYASA	280.146	2.047.585	2.327.731
8	590704	I MADE WIRAWAN SEMADI	389.207	690.985	1.080.192
9	590765	NYOMAN SANDIASA	36.286	1.066.893	1.103.178
10	590878	MURTINI NI WAYAN	391.405	213.379	604.783
11	590887	RENDI NI MADE	391.817	-	391.817
12	590888	DAH ARIANI GUSTI AGUNG	391.817	-	391.817
13	590890	GEDE I GUSTI PUTU	383.988	31.609	415.597
14	591040	I MADE MAWAYAN	258.512	1.066.893	1.325.404
15	591539	WAHYUNINGSIH	393.328	925.003	1.318.331
16	591939	SUGIARTA I NYOMAN	391.474	-	391.474
17	591942	I KETUT WIRKA	389.207	-	389.207
18	591945	I MADE SUKERTA	388.108	106.689	494.798
19	591954	SADIA URIP I KETUT	389.688	-	389.688
20	600056	I KETUT SUPARTHA	380.554	196.556	577.110
21	600057	I NYM GD TAPAYASA	80.978	114.792	195.770
22	600063	KETUT TIRTA	240.656	-	240.656
23	600121	SULARTO	287.014	-	287.014
24	600259	TINUK PRIHATININGRUM	378.905	1.066.893	1.445.798
25	600499	DEWA GD SUMERTA	311.051	-	311.051
26	600504	WIRAMA IB	196.015	133.994	330.008
27	600514	I GST NGR BAGUS SURYAWAN	312.768	-	312.768
28	600516	KOMARUDDIN UMAR	39.720	-	39.720
29	600523	KETUT SUDIRMAN	357.752	-	357.752
30	600778	SUMERTI NI LUH PUTU	391.061	-	391.061
31	600793	SUPADMI NI MADE	391.817	-	391.817
32	600794	SUKARTI NI KETUT	391.817	571.166	962.983
33	600797	SUANDEWI NI PUTU	389.070	-	389.070
34	600804	SUJANA I NYOMAN GEDE	182.279	24.558	206.837
35	600966	I MADE DARMA	302.466	271.167	573.633
36	601671	I KETUT GUNAWAN	1.672	-	1.672
37	601673	AA SAGUNG PUTRI SRI HARTINI	32.852	16.890	49.742
38	601762	ACHMAD ZAKY	379.043	-	379.043
39	601793	SUDARSANA PUTU	228.637	1.111.430	1.340.067
40	601806	I KETUT SUJA	379.867	-	379.867
41	601900	I MADE SUASTIKA	192.581	800.169	992.750
42	602134	I GEDE ANOM	390.169	45.428	435.597
43	602409	I NYOMAN NUADA	391.474	327.844	719.318
44	602421	I GEDE SUTARJA	390.718	41.345	432.063
45	602426	ANAK AGUNG KETUT SANTIKA	391.474	129.908	521.382
46	610010	KETUT WIDIADA	22.696	278.246	300.942
47	610022	KETUT RUMADA	196.015	40.252	236.267
48	610204	DEWA MADE TANTRA	208.033	800.169	1.008.203
49	610344	KETUT KERTA JAYADI	16.078	-	16.078
50	610476	NI KETUT SUETI	391.061	-	391.061
51	610494	MADE RUPINI WERTI	322.383	251.252	573.635

**KOPEGTEL "INSAN" DENPASAR
DAFTAR PEMBAGIAN SHU ANGGOTA
TAHUN BUKU 2014**

NO	NIK	NAMA	TOTAL SHU SIMPANAN	TOTAL SHU KONTRIBUSI	TOTAL SHU
52	611111	I NYM ARYA SUDARSANA, ST	320.323	-	320.323
53	611390	HERI SUHARTONO	132.487	1.066.893	1.199.379
54	611393	LUH YASODARI	387.696	426.757	814.453
55	611472	I NYOMAN WIJANA	373.961	533.446	907.407
56	611479	I MADE ARA	390.924	-	390.924
57	611482	I GST AG AYU SERI ADNYANI	262.976	-	262.976
58	611514	FX SURADI	242.373	-	242.373
59	611517	I MADE WIDIADNYA	262.976	42.056	305.032
60	611674	I NEGAH ARIADI	29.418	-	29.418
61	611761	YANCE WILLEM	347.794	217.522	565.316
62	611891	IDA AYU PUTU ARSIANI	389.688	1.066.893	1.456.580
63	611896	I WAYAN BANTAS	379.386	971.760	1.351.146
64	612392	I WAYAN BAGIADA	94.714	671.811	766.524
65	612406	I GUSTI BGS NGURAH NATALIS	391.542	-	391.542
66	612679	I KETUT SUKARDA	391.474	117.358	508.832
67	612684	SUGIARTO	391.474	300.019	691.493
68	612695	I MADE SUDANA	391.474	222.692	614.166
69	620005	BENYAMIN DE CARVALHO MENDES	335.432	-	335.432
70	620177	I GST NGR NYM SUDIRA	91.280	-	91.280
71	620276	I GST AYU NGURAH	156.524	1.101.728	1.258.252
72	620282	I KETUT SUWETA	372.518	-	372.518
73	620338	I GEDE BUDIARTHA	368.398	34.690	403.087
74	620339	I KETUT MUDITA	347.794	41.758	389.552
75	620340	I PUTU SUDIARTA	369.084	4.926	374.010
76	620722	SUWONDO	314.485	24.436	338.921
77	620728	I KETUT SANTIKA	240.999	640.136	881.134
78	621084	I NYOMAN SUJARNAKA	249.584	533.446	783.030
79	621086	KETUT TINTA	299.032	84.849	383.881
80	621087	I NYM KUSUMA HARIYOGA	369.222	1.127.427	1.496.649
81	621102	KETUT MIASA	204.256	-	204.256
82	621104	NI KETUT SARIANI	384.125	906.859	1.290.984
83	621105	I WAYAN ARDANA	378.013	43.753	421.765
84	621106	I GST AYU NGR REDI SURYANTHI	386.872	322.856	709.728
85	621107	MADE SUCIASNI	387.490	767.254	1.154.745
86	621109	NI LUH PUTU YASMIADHY	391.611	320.068	711.679
87	621110	NI MADE WIRATI	383.988	376.572	760.560
88	621150	KADEK MARDIANA	380.210	21.782	401.992
89	621311	RUDDY FRANKY MAULANY	340.926	68.481	409.407
90	621391	NYOMAN DANA	317.919	-	317.919
91	621433	WAYAN SUDAĀSTRA	12.368	1.340.399	1.352.768
92	621558	KETUT BUDIASIH	388.864	1.066.893	1.455.756
93	621563	DESAK NYOMAN MARTINI	391.474	1.142.174	1.533.648
94	621740	I WAYAN SUTA	391.405	185.935	577.340
95	621750	I NYOMAN ARSA	361.530	161.415	522.945
96	621759	I KETUT WIDRA	380.416	-	380.416
97	621760	MARGARETHA MO	384.331	1.298.108	1.682.439
98	622206	I KETUT KAMIANA	367.161	286.179	653.340
99	622213	I WAYAN KARMANATA	32.852	-	32.852
100	622216	ARWAN SAPUTRA	177.128	373.412	550.540
101	622222	I NYM JAYENGRANA	146.223	-	146.223
102	622223	I WAYAN SADIA	248.210	-	248.210

**KOPEGTEL "INSAN" DENPASAR
DAFTAR PEMBAGIAN SHU ANGGOTA
TAHUN BUKU 2014**

NO	NIK	NAMA	TOTAL SHU SIMPANAN	TOTAL SHU KONTRIBUSI	TOTAL SHU
103	622224	IB GEDE SUTAMA	132.487	996.006	1.128.492
104	622225	BAGUS PUTU OKA FRANATA	362.903	-	362.903
105	622230	I NYOMAN DESI	111.883	597.500	709.384
106	622360	IDA BAGUS GEDE SUADA	257.825	-	257.825
107	622794	I PUTU WISNAWA	341.270	-	341.270
108	622823	I MADE AGUS SUKANEGARA	386.460	983.732	1.370.192
109	622841	EDY SUTIKNO	391.336	106.689	498.025
110	622871	I WAYAN SUBANDI	389.619	1.284.308	1.673.927
111	622885	I KETUT LABA	386.666	746.825	1.133.491
112	623093	DEWA MADE ANOM SUYASA	311.051	-	311.051
113	623242	I NENGAH ARDANA	390.718	554.790	945.508
114	623243	I NYOMAN SUARKA	391.474	709.213	1.100.687
115	623250	I NYOMAN ARKA	391.130	263.596	654.726
116	623252	I GEDE MASTA	379.386	853.514	1.232.900
117	623260	I GUSTI AGUNG MAYUN	388.452	533.446	921.898
118	623264	I NYOMAN NENA	390.031	14.585	404.616
119	630010	DANIEL LETSOIN	379.798	213.379	593.177
120	630014	MADE DANU	249.390	-	249.390
121	630043	I MADE DEDEH	253.704	-	253.704
122	630044	WYN SUDIARTHA	235.505	-	235.505
123	630105	I KETUT MENDRA	370.183	-	370.183
124	630300	LUH KOMPYANG SRIWATI	389.757	905.268	1.295.024
125	630449	NYM SUARTIKA	335.775	1.187.028	1.522.803
126	630453	NENGAH SUTRIANI	392.572	615.639	1.008.212
127	630477	NYOMAN GULANA	269.844	1.102.878	1.372.722
128	630656	NYOMAN SUYASA PUTRA	267	-	267
129	630802	NI WAYAN PADMI	335.088	780.972	1.116.061
130	630803	NI MADE KERDI	369.084	1.122.891	1.491.976
131	630804	YURIANTI	232.071	1.068.995	1.301.066
132	630913	JOHANNA CH. GOMIES	348.481	325.655	674.135
133	630948	IDA WAYAN BERATA	244.089	81.453	325.542
134	630959	IRIANTI A. B.	376.090	187.718	563.808
135	631075	NANIK HERLINA	125.619	1.139.169	1.264.788
136	631396	NI PUTU AYU DRESTI	389.619	-	389.619
137	631398	IDA AYU KETUT KARTIKA	384.331	533.446	917.777
138	631402	I WAYAN DHARMA	337.149	1.143.075	1.480.224
139	631403	I WAYAN ARKA	256.795	334.810	591.605
140	631404	WAYAN SULENDRA	50.021	853.514	903.535
141	631406	IDA KM SURYADININGRAT	153.090	162.855	315.946
142	631407	I NYOMAN YASA	369.771	-	369.771
143	631413	I MADE WINYA	348.399	335.522	683.921
144	631419	I GST KETUT MANTARA	293.881	1.066.893	1.360.774
145	631428	I WAYAN SUARTA	373.548	402.161	775.709
146	631431	I KETUT SUARTA	374.853	354.845	729.698
147	631432	AGUS SUMARYOTO	129.053	546.522	675.575
148	631433	I MADE WIRYA	288.730	622.233	910.963
149	631436	KETUT ARTAMIASA	233.444	12.991	246.435
150	631639	I MADE SUTHARTA	206.316	178.697	385.013
151	631657	MADE GUNA	32.852	990.141	1.022.993
152	632260	MADE SUKARMINI	285.297	276.443	561.739
153	632300	NYM SANDI	265.380	-	265.380

**KOPEGTEL "INSAN" DENPASAR
DAFTAR PEMBAGIAN SHU ANGGOTA
TAHUN BUKU 2014**

NO	NIK	NAMA	TOTAL SHU SIMPANAN	TOTAL SHU KONTRIBUSI	TOTAL SHU
154	632518	HENNY KARJA NGGEBU	342.300	31.525	373.825
155	632524	LUH GEDE SUDARMINI	1.672	-	1.672
156	632525	NYOMAN ADRIANITI	389.619	853.514	1.243.133
157	632527	IDA AYU PUTRA ADNYASUARI	391.336	42.567	433.903
158	632528	NI KETUT DARIANI	387.902	771.157	1.159.059
159	632529	NETTY	391.336	933.334	1.324.670
160	632979	KETUT ARTAWAN	397.243	-	397.243
161	633244	I WAYAN SUARDIKA	389.825	308.169	697.994
162	633257	I WAYAN ARTANA	390.169	-	390.169
163	633259	I KETUT SUWERTA	384.194	-	384.194
164	633272	I MADE MERTAYASA	392.092	438.668	830.760
165	640026	NI WAYAN SERI NURYADI	391.817	-	391.817
166	640028	IB SUARDIKA	225.890	10.834	236.723
167	640102	I MADE WIRYA	70.676	-	70.676
168	640176	NI KETUT SUDIASIH	383.850	1.066.893	1.450.743
169	640512	NI MADE SUSILAWATI	391.199	-	391.199
170	640516	BUDIANA I MADE	149.657	680.635	830.292
171	640518	I PUTU WISMA	379.592	320.068	699.660
172	640520	I NYOMAN SUJANA	368.398	337.502	705.900
173	640523	I KETUT SUBADI	362.216	25.982	388.198
174	640528	I WAYAN WIDASTRA	368.398	1.066.893	1.435.290
175	640529	I DW MD WIBAWA SUKAHET	371.831	775.505	1.147.336
176	640530	KETUT MARJAYA	257.825	-	257.825
177	640533	SUGENG	180.562	-	180.562
178	640541	I NYOMAN JAGRA	369.084	-	369.084
179	640542	I MADE KARDANA	369.771	266.723	636.494
180	640545	I KT SUKARJA	146.223	-	146.223
181	640547	I WAYAN SUWARTA	376.845	-	376.845
182	640638	GST AYU PRIYATNAWATI	312.768	1.043.946	1.356.714
183	640805	I KETUT UMayASA	287.174	89.611	376.785
184	640994	A. A. AGUNG ATMADIPA	292.632	642.561	935.194
185	641397	I MADE SUKARMA	70.676	-	70.676
186	641403	I WAYAN SURYA TENAYA	297.315	636.518	933.833
187	641404	NI LUH WIRATI	271.561	163.005	434.566
188	641418	I PT GD RADAR JAYA	132.487	-	132.487
189	641422	NYOMAN SUDIARTHA	367.024	287.282	654.306
190	641516	I NYOMAN SUMERTAYASA	382.408	722.537	1.104.945
191	641544	I GUSTI NGURAH GEDE PUTRA	39.720	-	39.720
192	641574	PUTU YASMIKA	368.398	-	368.398
193	641605	PUTU GANDI RESIKA	217.305	348.688	565.993
194	641686	KETUT SUMITRA	252.674	31.157	283.831
195	641781	LUH SUMARHAENI	351.228	533.446	884.674
196	641836	I WAYAN SUKARTAWAN	389.207	266.723	655.930
197	642080	I WAYAN SUDIASA	390.375	132.683	523.058
198	642092	I GB EDWIN CRM RANUH	833	-	833
199	642140	GUSTI GEDE BUDHI SANTOSO	322.383	533.446	855.829
200	642199	PUTU EDY SWANTA JAYA	320.323	195.194	515.516
201	650165	I KETUT BAGIYASA	36.286	-	36.286
202	650169	I MADE RAI DARMAJAYA	371.351	80.775	452.126
203	650171	WAYAN SUHARBA	367.024	484.652	851.676
204	650174	I NYOMAN ARYANA	366.337	841.611	1.207.948

**KOPEGTEL "INSAN" DENPASAR
DAFTAR PEMBAGIAN SHU ANGGOTA
TAHUN BUKU 2014**

NO	NIK	NAMA	TOTAL SHU SIMPANAN	TOTAL SHU KONTRIBUSI	TOTAL SHU
205	650179	WAYAN SUNARYA	254.619	34.521	289.140
206	650182	I KOMANG TANTRA	361.873	266.723	628.596
207	650183	I MADE SUKANTI	249.927	961.208	1.211.136
208	650185	I WAYAN SUWITRA	281.863	533.446	815.309
209	650258	HAN DWI CAHYONO	325.130	1.043.627	1.368.757
210	650263	I WAYAN NURAHJA ARSHA	380.760	309.418	690.178
211	650531	MADE MENING SUMARNI	320.323	946.661	1.266.984
212	650535	I MADE SUPARSA	297.315	-	297.315
213	650536	I GEDE ARNAYA	350.707	492.720	843.427
214	650537	I WAYAN ARIAWAN	50.021	90.280	140.301
215	650732	NYOMAN SUARDIKA	352.601	990.141	1.342.742
216	650790	I MADE KARIAWAN	39.720	-	39.720
217	650811	I MADE ARTIKA	337.492	-	337.492
218	650842	OESMAN DJAREK	340.926	1.117.551	1.458.478
219	650845	NI LUH EKA SIDHIAH	234.474	1.076.555	1.311.029
220	650911	I KT SELAMET	105.016	266.723	371.739
221	651209	A.A NGR BAGUS SEGARA	312.768	-	312.768
222	651363	MARTEN TITARSOLE	139.355	329.096	468.450
223	651430	I MADE SUALIJA	385.636	746.825	1.132.461
224	651434	I NENGAH KANTEN	377.669	644.439	1.022.108
225	651443	I NENGAH JANA	391.061	292.424	683.485
226	651449	IDA KOMANG SWARDIKA	379.386	987.855	1.367.241
227	651453	I KETUT SUDRA	391.061	-	391.061
228	660011	I GUSTI KETUT MUSTIKA ARYA	369.084	960.203	1.329.288
229	660161	I MADE WARSA	391.336	-	391.336
230	660411	KETUT PURWA	301.436	-	301.436
231	660574	NYOMAN GUNAMA	370.801	-	370.801
232	660577	I KETUT TARKA	389.344	780.372	1.169.717
233	660580	I MADE TIRTAYASA	389.825	206.490	596.315
234	670050	D. A. A. TRISNA DEWI	381.927	591.898	973.825
235	670085	LINSON PARLINDUNGAN SITOM	36.286	92.107	128.393
236	670086	I GEDE EKA SUDARSANA	379.043	-	379.043
237	670336	FX. HARGONO	370.801	800.752	1.171.553
238	680130	MADE SUBAGIA	187.430	448.692	636.122
239	680134	I KETUT SUABAWA	379.180	955.233	1.334.413
240	680433	NI KETUT KADIANI	385.212	857.556	1.242.768
241	680590	COK GEDE DARMAYOGA	182.279	-	182.279
242	690043	MADE PANDE WINDIA	309.334	1.113.512	1.422.846
243	690045	NI WAYAN MURDANI	355.349	951.811	1.307.160
244	690047	I PUTU SUTARKA	378.493	309.418	687.912
245	690385	I GUSTI AYU LIANASARI	358.783	291.201	649.984
246	690393	I DEWA GDE AGUNG MAHA PUTRA	379.386	696.834	1.076.220
247	690590	AA RAKA WAHYUNI	189.147	5.967	195.114
248	690612	NI LUH PUTU BALIK SUWARNI	320.323	261.621	581.944
249	700406	NI WAYAN SUKASANI	372.518	409.544	782.062
250	700416	ENDANG WULANDARI	375.952	941.608	1.317.560
251	700417	NYOMAN BAGIASIH	379.386	-	379.386
252	700419	NI MADE ASTITI PURBA SARI	372.518	266.524	639.043
253	700466	I KM WIDNYANA KARANG	60.323	-	60.323
254	700638	I GUSTI AYU PUTU PRIMARTINI	372.518	456.671	829.189
255	710004	DEWI AISYAH	339.553	1.018.639	1.358.191

**KOPEGTEL "INSAN" DENPASAR
- DAFTAR PEMBAGIAN SHU ANGGOTA
TAHUN BUKU 2014**

NO	NIK	NAMA	TOTAL SHU SIMPANAN	TOTAL SHU KONTRIBUSI	TOTAL SHU
256	710205	LUH NYOMAN M. SRIWAHYUNI	379.386	-	379.386
257	710208	RETNOSARI RAHAYU	375.952	810.351	1.186.304
258	710212	TETTY HERLINA PURBA	370.801	546.935	917.736
259	710215	SOEDJIADI	375.952	1.106.867	1.482.819
260	720041	DESAK PUTU MULIANI	346.420	-	346.420
261	720294	MADE ARYA SUDIARTANA	142.938	-	142.938
262	730341	I GUSTI BAGUS PUTRA SURYANTAR	39.720	-	39.720
263	730462	GST GEDE DONNY WARDANA	311.051	1.094.048	1.405.099
264	730583	SETYAJI NAWANDONO	70.676	-	70.676
265	750004	LUIZA DOROSARIOB	122.185	111.249	233.434
266	750038	AAGEDE PEMAYUN	170.260	3.484	173.744
267	770006	ROBERT FERDINAN SINAY	273.278	280.059	553.337
268	770065	NI LUH PUTU PUTRI MAHARANI	283.580	-	283.580
269	780055	REYNI OKTAVIA	254.391	1.240.468	1.494.860
270	820030	SANDHY PRIMAYUDI	244.012	1.066.893	1.310.904
271	840052	PUTU SUSI YUNITA DEWI	833	-	833
272	840118	PT AGUSTIN SUASTI	178.228	-	178.228
273	840144	SYAIFUL ROHMAN	213.184	-	213.184
274	840177	ARIF RACHMAN	192.581	22.570	215.151
275	850046	MOCH.RIZAL BIN MOCH FERY	280.146	17.866	298.012
276	850125	RINDANG SRI AYOMI	98.148	-	98.148
277	850163	NITYA GST AG AYU	149.657	336.809	486.466
278	860037	IMAN PUTRA	280.146	651.966	932.112
279	860038	AFDAL SAPUTRA	280.146	-	280.146
			81.467.079	101.833.849	183.300.928